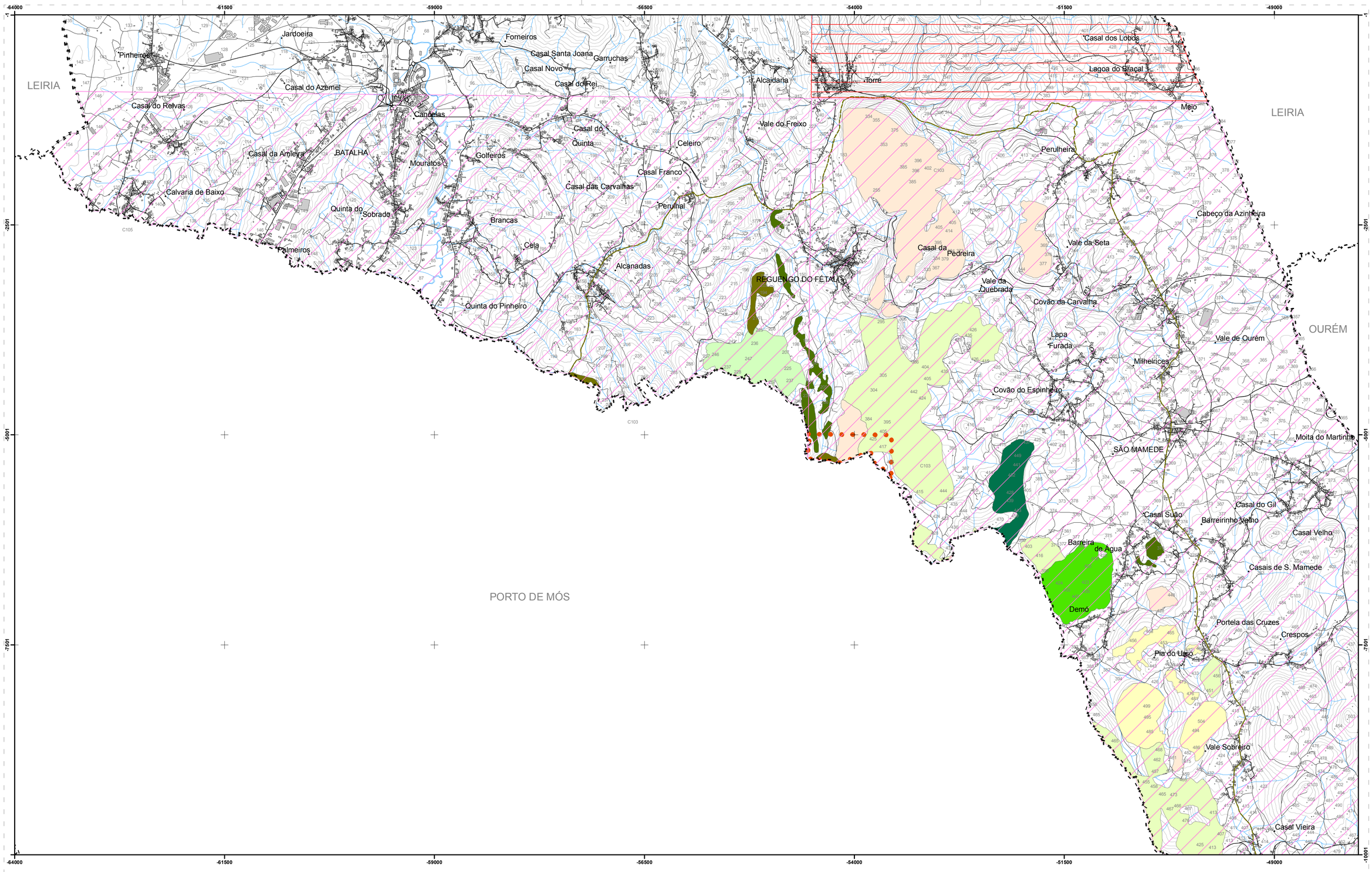

LEGENDA

Base Cartográfica

- Limite Administrativos - CAOP 2014
- Edificado
- Planimetria
- Hidrografia
- 300 Pontos Cotados
- Toponímia

Rede Natura

- PTCON0015 - Sítio Serras de Aire e Candeeiros

Fauna

- 1065 - Euphydryas aurinia
- 1221 - Mauremys leprosa
- 1308 - Barbastella barbastellus

Áreas com Habitats Naturais e Semi-Naturais

- 5330
- 5330 + 6220 + 6210 + 8210 + 6110
- 5330 + 8210
- 5330 + 8210 + 6220
- 6110 + 8210 + 5330 + 6210 + 6220 + 9340
- 6110 + 8210 + 6220 + 8240 + 5330 + 6210
- 6110 + 8240 + 8210
- 9240
- 9240 + 5330

5330 - Matos termomediterrânicos pré-desérticos
6110* - Prados rupícolas calcários ou basófilos da Alysso-Sedion albi
6210 - Prados secos seminaturais e fácies arbustivas em substrato calcário (Festuco -Brometalia)
6220* - Subestepes de gramíneas e anuais da Thero-Brachypodietea
8210 - Vertentes rochosas calcárias com vegetação casmofítica
8240* - Lajes Calcárias
9240 - Carvalhais Ibéricos de Quercus faginea e Quercus canariensis
9340 - Florestas de Quercus ilex e Quercus rotundifolia

(*) Habitats Prioritários

Identificação da Cartografia de Referência

Entidade Proprietária: Instituto Geográfico do Exército
Entidade Produtora: Instituto Geográfico do Exército
Data de Edição: Edição 3 de 2004
Série Cartográfica Nacional: Carta Militar de Portugal 1:25000, Série M888
Folhas: 297; 308; 309;318; 319
Sistema de Referência: Elipsóide de Hayford
Datum: Datum 73
Projeção Cartográfica: Gauss-Kruger
Exatidão Posicional: menor ou igual a 5m em planimetria e altimetria
Exatidão Temática: 90%
(Art.7º do DR. 10/2009, de 29 de Maio)

Precisão Posicional Nominal da Saída Gráfica: 7,56 m
(Art.6º do DR. 10/2009, de 29 de Maio)

LEIRIA 297	298
308	OURÉM 309
PORTO DE MÓS 318	319 TORRES NOVAS

1:25000

Datum: Datum 73
Sistema de Projeção: Gauss Kruger
Elipsóide de Referência: Hayford

MUNICÍPIO DA BATALHA

1ª Revisão do Plano Diretor Municipal

BATALHA CÂMARA MUNICIPAL

GEOATRIBUTO PLANEAMENTO E ORDENAMENTO DO TERRITÓRIO

CARTA DOS VALORES NATURAIS

PTCON0015 - SIC Serras de Aire e Candeeiros

DESENHO	FOLHA
P - 2	308

Abril | 2015

1:192.168.0.5\03_projecto\01_PDM\01100402_Batalha\05_trab_curso\Relatorio_Conformidade_RN2000\PECAS_DESENHADAS\carta_valores_naturais_v4.mxd