

TRABALHOS DE CORTE DE ÁRVORES E LIMPEZA DO MATO

AVISO AOS PROPRIETÁRIOS DE TERRENOS

Concelho de: Batalha

Freguesias de: Batalha, São Mamede e Reguengo do Fetal.

Em cumprimento do disposto no Decreto-Lei n.º 124/2006, de 28 de Junho, na sua atual redação, de 14 de Janeiro, que estabelece as medidas e ações a desenvolver no âmbito do Sistema Nacional de Defesa da Floresta contra Incêndios, e do Plano Municipal de Defesa da Floresta Contra Incêndios – PMDFCI – aprovado no Concelho da Batalha, vimos informar que a EDP Distribuição – Energia, S.A. vai promover as ações de renovação do combustível nas faixas das linhas de Média Tensão e de Alta Tensão abrangidas pelo mencionado PMDFCI e que integram a rede secundária de faixas de gestão de combustível.

Estes trabalhos constam da limpeza do mato, desramação de árvores cujos ramos estejam próximos dos condutores e corte de árvores que estejam por baixo da linha eléctrica, com uma largura de 15 m em linhas de Média Tensão e de 25m em linhas de Alta Tensão e serão iniciados 10 dias úteis após data de divulgação do presente aviso (ver planta anexa).

O proprietário, seu representante ou administrador da propriedade, poderão acompanhar os trabalhos e deverão proceder à imediata remoção dos materiais resultantes das ações de gestão do combustível.

Solicitamos aos proprietários que previamente pretendam retirar os materiais sobrantes que forneçam essa informação para:

	Empreiteiro (Carlos Gil, Lda)	Entidade responsável pela infra-estrutura (EDP)
Telefone	239 990 340	244 002 770
e-mail	florestal.carlosgil@gmail.com	mauricio.boliqueime@edp.pt

Caso os materiais resultantes das ações promovidas pela EDP Distribuição não sejam imediatamente recolhidos pelos proprietários, os mesmos serão removidos pela empresa que realiza os trabalhos.

Avisamos ainda que, na impossibilidade de procedermos às ações de gestão de combustível, serão desencadeados os procedimentos legalmente previstos

Concelho de Batalha, 28 de setembro de 2018

Direção de Serviço a Redes
Área Manutenção Lisboa
Unidade Leiria

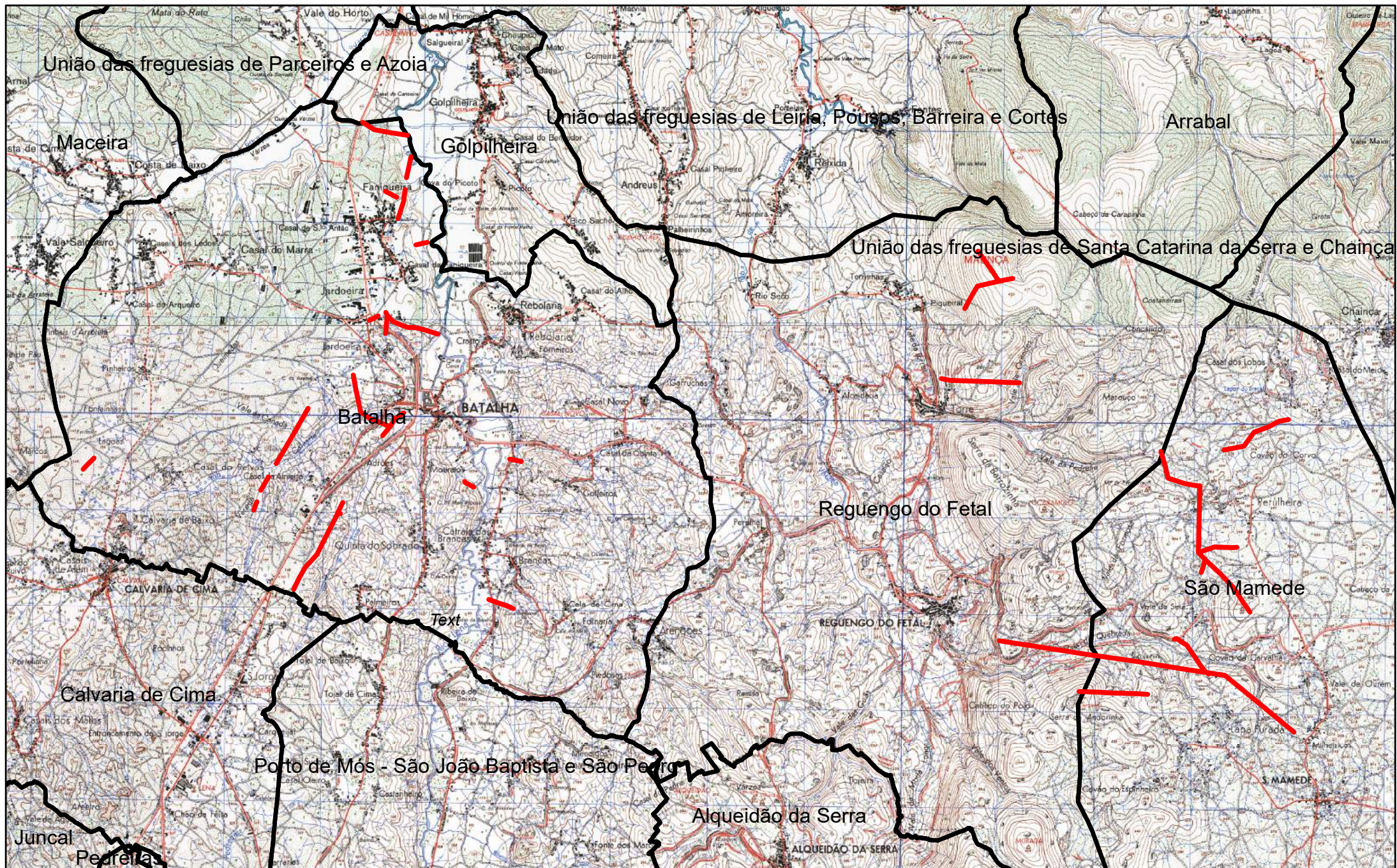

Sistema de Coordenadas
Lisboa Hayford Gauss IGeoE

Escala:
1:50 000



Legenda:

 RSFGC_Batalha_2018

Data: 28/09/2018