

**INDICE**

**ANEXO ÀS DEMONSTRAÇÕES FINANCEIRAS  
CONSOLIDADAS**

1. INFORMAÇÕES RELATIVAS ÀS ENTIDADES INCLUÍDAS NO PERÍMETRO DE CONSOLIDAÇÃO E A OUTRAS ENTIDADES PARTICIPADAS
2. INFORMAÇÕES RELATIVAS À IMAGEM VERDADEIRA E APROPRIADA
3. INFORMAÇÕES RELATIVAS AOS PROCEDIMENTOS DE CONSOLIDAÇÃO
4. INFORMAÇÕES RELATIVAS AO ENDIVIDAMENTO DE MÉDIO E LONGO PRAZO
5. INFORMAÇÕES SOBRE SALDOS E FLUXOS FINANCEIROS
6. INFORMAÇÕES RELATIVAS A COMPROMISSOS
7. INFORMAÇÕES RELATIVAS A POLÍTICAS CONTABILÍSTICAS
8. INFORMAÇÕES RELATIVAS A DETERMINADAS RÚBRICAS
9. INFORMAÇÕES DIVERSAS

**1. Informações relativas às entidades incluídas no perímetro de consolidação e a outras entidades participadas:**

**a) Relativamente às entidades incluídas no perímetro de consolidação:**

*- Denominação e sede:*

- **MUNICÍPIO DA BATALHA**, contribuinte fiscal nº 501 290 206, com sede no Edifício Paços do Município, Rua Infante D. Fernando – 2440 – 118 BATALHA
- **ISERBATALHA** – Gestão de Equipamentos Urbanos, Culturais, Inserção, E.E.M., contribuinte fiscal nº 504 825 461, com sede no Edifício Paços do Município, Rua Infante D. Fernando – 2440 – 118 BATALHA

*- Motivos da sua inclusão na consolidação com indicação, sendo caso disso, da detenção da totalidade do capital, de forma directa ou indirecta:*

O perímetro de consolidação diz respeito às entidades acima referenciadas, de acordo com artigo 46º da Lei 2/2007, de 15 de Janeiro que aprovou a Lei das Finanças Locais, e revogou a Lei nº 42/98, de 6 de Agosto, ao dispor que os Municípios que detenham serviços municipalizados ou a totalidade do capital de entidades do sector empresarial local, devem proceder à elaboração de contas consolidadas.

O perímetro de consolidação que abrange o Grupo Municipal Consolidado é constituído pelo **MUNICÍPIO DA BATALHA**, na qualidade de **entidade consolidante** (Entidade-mãe) e **ISERBATALHA, E.E.M.**, na qualidade de **entidade controlada** em virtude de pertencer ao sector empresarial local e ser detida em 100% pelo Município da Batalha.

*- Número médio de trabalhadores ao serviço, durante o exercício, repartido por categorias:*

**Quadro 1 - MUNICÍPIO DA BATALHA**

<b>Categorias Profissionais</b>	<b>Número de Trabalhadores</b>
Dirigentes	5
Técnicos Superiores	21
Assistentes Técnicos	31
Assistentes Operacionais	40
Informáticos	1
Outros	0
<b>TOTAL</b>	<b>98</b>

## ANEXO ÀS DEMONSTRAÇÕES FINANCEIRAS CONSOLIDADAS

**Quadro 2 - ISERBATALHA, E.E.M.**

Categorias Profissionais	Número de Trabalhadores
Técnico de Contas	1
Administrativos	6
Encarregado Geral	5
Conservadora de Museu	1
Psicólogo	1
Animador Cultural	1
Técnico Auxiliar de Serviço Social (Animadores Infância)	18
Ajudantes de Ocupação	17
Motorista	5
Electricista	1
Jardineiro	3
Canalizador	1
Trabalhador Agrícola / Florestal	13
Trabalhadores Auxiliares	12
Ajudantes Profissionais	3
<b>TOTAL</b>	<b>88</b>

**b) Relativamente às entidades participadas excluídas do perímetro de consolidação:**

- Denominação, sede e Motivos da sua exclusão do perímetro de consolidação com indicação da proporção do capital detido, directa ou indirectamente:

Ao abrigo da Lei, estão fora do perímetro de consolidação as entidades participadas parcialmente pelo Município da Batalha (< 100%), societária e não societárias, conforme o demonstrado no quadro seguinte .

**Quadro 3 – Entidades Participadas pelo Município, excluídas do perímetro de consolidação**

Designação	Sede	Número Contribuinte	Contribuição Participação (€)	% Participação	observações
<b>Participações em Entidades Não Societárias</b>					
ANMP - Associação Nacional Municípios Portugueses	Coimbra	501627413	5.435	....	Entid. não societária
CESAB - Centro Serviços do Ambiente	Mealhada	502883308	-	....	Entid. não societária
CEPAE - Centro Património da Estremadura	Batalha	503874825	599	....	Entid. não societária
AMPV - Associação Municípios Portugueses do Vinho	Leiria	508038430	1.000	....	Entid. não societária
AMLEI - Área Metropolitana de Leiria	Leiria	506936970	16.000	....	Entid. não societária
ADAE - Associação Desenvolvimento Alta Estremadura	Leiria	503725099	3.000	....	Entid. não societária
UAC - Agência P. Desenv. Centros Urb. Leiria, Batalha PM	Leiria	508093473	5.000	....	Entid. não societária
AIRC - Associação Informática da Região Centro	Coimbra	501378669	-	....	Entid. não societária
Enerdura - Agência Regional Energia da Alta Estremadura	Leiria	505074737	998	....	Entid. não societária
<b>Participações em Entidades Societárias</b>					
Lusitaniagás - Companhia Gás do Centro	Aveiro	502761024	2.640	0,013%	Entid. Societária
Mapicentro - Soc. Abate Com.Transf.Carn.Subprodutos	Leiria	501638938	230	0,01%	Entid. Societária
Simlis - Saneamento/Integrado Municípios de Lisboa	Leiria	504864688	77.775	1,55%	Entid. Societária
Valorlis - Valorização Trat.Resíduos Sólidos	Leiria	503811866	49.400	2,47%	Entid. Societária
Ambibatalha, S.A.	Abrantes	506867781	10.000	4,0%	Entid. Societária
WRC _ Agência de Desenvolvimento Regional S.A.	Tamengos	506053628	5.000	0,36%	Entid. Societária

De acordo com o Manual de Consolidação, apresenta-se o Grupo Autárquico Municipal da Batalha.

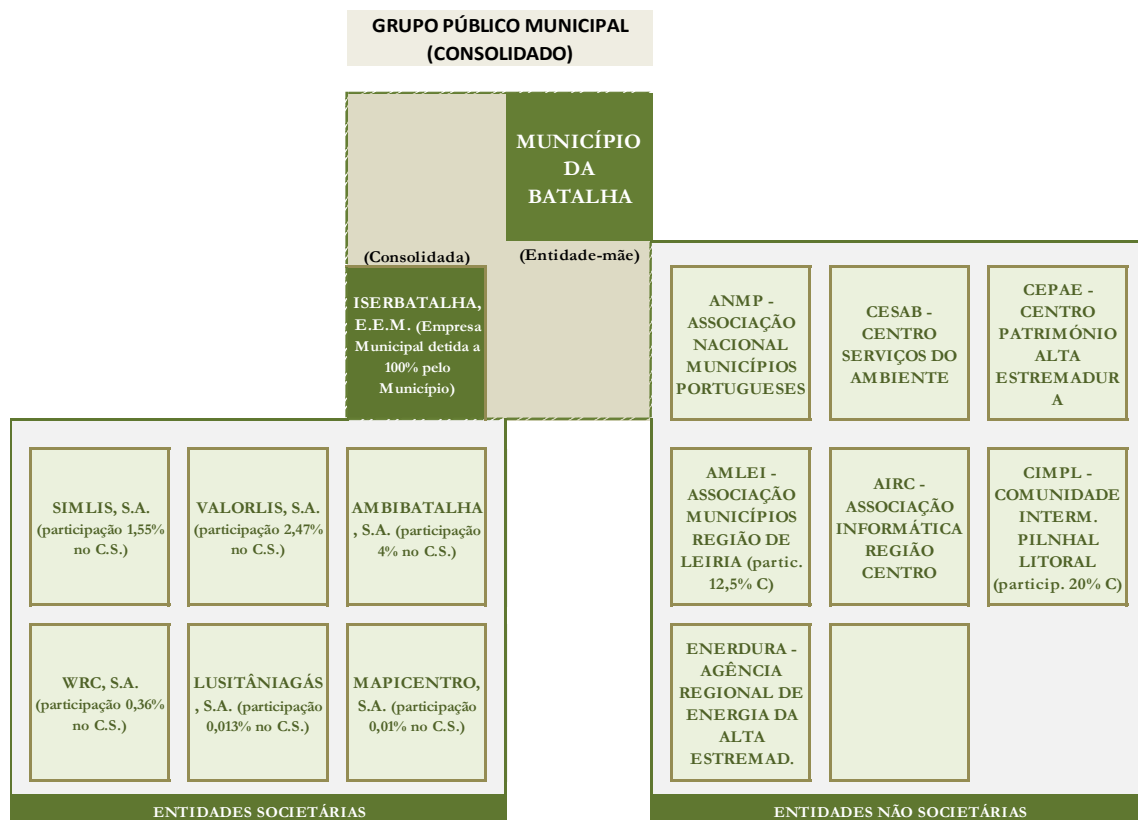

## 2) Informações relativas à imagem verdadeira e apropriada:

- b) *Descrição dos casos em que a aplicação das normas de consolidação não seja suficiente para que as demonstrações financeiras consolidadas dêem uma imagem verdadeira e apropriada da posição financeira e dos resultados do conjunto das entidades incluídas na consolidação:*

Não aplicável.

- c) *Identificação das situações relacionadas com o afastamento da aplicação das normas de consolidação, efectuadas para se obter a necessária imagem verdadeira e apropriada, com indicação das respectivas razões e dos seus efeitos no balanço e na demonstração dos resultados consolidados:*

Não aplicável.

*d) Indicação das alterações ocorridas, no decurso do exercício, na composição do conjunto das entidades incluídas no perímetro de consolidação, com fundamentação do facto de se tratar ou não de uma alteração significativa:*

Não existiram alterações na composição do conjunto das entidades incluídas no perímetro de consolidação, no decurso do exercício em análise.

### **3) Informações relativas aos procedimentos de consolidação:**

*a) Identificação e fundamentação de todos os movimentos extra-contabilísticos efectuados para efeitos de consolidação, nomeadamente no que respeita à eliminação dos investimentos financeiros e das operações recíprocas:*

De acordo com o quadro seguinte, ocorreram movimentos extra-contabilísticos nas contas de balanço, tendo em vista a eliminação dos investimentos financeiros, assim como as operações recíprocas, a saber:

- Eliminação do investimento financeiro, designadamente a participação do Município na ISERBATALHA, E.E.M. (cfr. lançamento n.º 1);
- Regularização do Método de Equivalência Patrimonial que havia sido registado no exercício económico de 2007 (cfr. lançamentos n.ºs 2 e 3);
- Eliminação das operações que resultaram da contabilização das transações comerciais (venda de livros) em dívida ao Município (cfr. lançamento n.º 4);
- Eliminação das operações que resultaram da contabilização da subvenção financeira concedida pelo Município à empresa municipal respeitante ao IIº Semestre de 2011 (cfr. lançamento n.º 5);
- Eliminação das operações resultantes de comparticipações familiares (refeições escolares) em dívida ao Município a 31/12 (cfr. lançamento n.º 6);
- Eliminação das operações que resultaram da contabilização da transferência das Actividades de Enriquecimento Curricular (cfr. lançamento n.º 7);
- Eliminação de operação de empréstimo concedido pela empresa mãe que havia sido relevado contabilisticamente pela empresa municipal em prestações suplementares (cfr. lançamento n.º 6).

## ANEXO ÀS DEMONSTRAÇÕES FINANCEIRAS CONSOLIDADAS

**Quadro 4 - Movimentações extra-contabilísticas, de Balanço**

nº Lançº	CMB				Iserbatalha				Valor
	Código Contas				Código Contas				
	Débito		Crédito		Débito		Crédito		
1	51	Património	412101	Obrigações e Títulos de Partic.					49.880,00
2	412101	Obrigações e Títulos de Partic.	55	Ajustamentos Partes de Capital					37.088,82
3	59	Resultados Transitados	412101	Obrigações e Títulos de Partic.					29.319,50
4			21111	Clientes	221	Fornecedores			271,63
5	2739	Acréscimo Custos					271	Acrésc.Proveitos	279.167,54
6			2681	Devedores Diversos	2682	Outros Devedores			97.464,65
7	2684	Credores de Transferências					271	Acrésc.Proveitos	10.554,20
8			28	Empréstimos Concedidos	53	Prestações Suplem.			17.457,93

De acordo com o quadro seguinte, ocorreram movimentos extra-contabilísticos nas contas de demonstração de resultados, tendo em vista a eliminação de operações recíprocas, a saber:

- Eliminação de todos os valores transaccionados entre a empresa mãe e a empresa consolidada, respeitantes aos contratos-programa celebrados no âmbito da delegação de competências para a prestação de serviços de utilidade pública (cfr. lançamentos nºs 1, 2 e 5);
- Eliminação das operações contabilísticas que resultaram das subvenções concedidas à empresa municipal para reposição do equilíbrio económico e financeiro, no âmbito da Lei nº 53-F/2006, de 29 de Dezembro (cfr. lançamentos nºs 3, 4, 6 e 7).

**Quadro 5 - Movimentações extra-contabilísticas, de Demonstração de Resultados**

nº Lançº	CMB		Iserbatalha		Valor
	Código Contas		Código Contas		
	Débito	Crédito	Débito	Crédito	
1		622325 Conserv. Parques e Jardins	71112 Vendas _ Jardins		820,85
2		62101 Subcontratos _ Empresa Munic	72112 Prest. Serviços		394.622,68
3		6320305 Subsídios Concedidos	75133 Subsídios à Exploração		121.629,36
4		6320305 Subsídios Concedidos	75133 Subsídios à Exploração		143.513,54
5		62101 Subcontratos _ Empresa Munic	75133 Subsídios à Exploração		135.654,00
6		6320305 Subsídios Concedidos	75122 Subsídios à Exploração		47.910,54
7		6320305 Subsídios Concedidos	75124 Subsídios à Exploração		51.528,10

- b) *Discriminação da rubrica «diferenças de consolidação», com indicação dos métodos de cálculo adoptados e explicitação das variações significativas relativamente ao exercício anterior:*

Não se verificaram diferenças de consolidação.

- c) *Justificação dos casos excepcionais em que não se tenha adoptado o princípio da consistência na consolidação e avaliação dos seus efeitos no património, na posição financeira e nos resultados do conjunto das entidades incluídas no perímetro de consolidação:*

Não se verificaram casos excepcionais que pusessem em causa o princípio da consistência na consolidação do património.

- d) *Situação em que foram derogados os métodos de eliminação das operações recíprocas. Se o seu efeito sobre o património, a situação financeira e os resultados do conjunto das entidades incluídas no perímetro de consolidação foi materialmente relevante:*

Não existiram situações materialmente relevantes que tivessem reflexos no património, designadamente em operações nos activos variáveis que resultassem em custos desproporcionados e que conduzissem à necessidade de derogar as regras de consolidação.

- e) *Descrição dos acontecimentos importantes relacionados com o património, a posição financeira e os resultados de uma entidade incluída no perímetro de consolidação que tenham ocorrido entre a data do balanço dessa entidade e a data do balanço consolidado:*

Não existiram factos relevantes a mencionar relacionados com o património e situação financeira.

- f) *Informações que tornem comparáveis os sucessivos conjuntos de demonstrações financeiras no caso de se alterar significativamente, no decurso do exercício, a composição do conjunto das entidades incluídas no perímetro de consolidação:*

Não existiram alterações significativas no decurso do exercício na composição do conjunto das entidades incluídas no perímetro de consolidação.

- g) *Indicação dos montantes dos ajustamentos excepcionais de valor dos activos feitos exclusivamente para fins fiscais e não eliminados da consolidação, juntamente com as razões que o determinaram:*

Não existiram ajustamentos excepcionais ao valor dos activos do Grupo Consolidado, para efeitos fiscais.

b) *Opção usada pelo conjunto das entidades incluídas no perímetro de consolidação quanto à contabilização das participações em entidades de natureza empresarial:*

Para contabilização das operações extra-contabilística inerentes à participação financeira na empresa municipal, utilizou-se o método da consolidação integral, em que consistiu na integração no balanço e na demonstração dos resultados da entidade consolidante (Município da Batalha) dos elementos respectivos dos balanços e das demonstrações dos resultados da Iserbatalha, E.E.M., evidenciando os direitos de terceiros, designados para este efeito «interesses minoritários».

#### 4) Informações relativas ao endividamento de médio e longo prazos:

a) *Descrição do endividamento consolidado de médio e longo prazo (art. 46.º, n.º 1, da LFL), desagregada por rubrica patrimonial, de acordo com o seguinte mapa:*

**Quadro 6 - Endividamento consolidado de médio e longo prazos**

Código/designação das contas	Dívidas a terceiros de médio/longo prazos			Eliminação de créditos / Dívidas recíprocas	Grupo Público Consolidado
	Município da Batalha	Iserbatalha, E.E.M.	Total		
1	2	3	4=2+3	5	6=4-5
23 - Dívidas M/L pr a Inst. Crédito :					
Emp. 59034344632 / CCAMB	141.310,39		141.310,39		141.310,39
Emp. 56020441977 / CCAMB	32.890,24		32.890,24		32.890,24
Emp. 56043473672 / CCAMB	1.675.000,00		1.675.000,00		1.675.000,00
Emp. 97/000917/8 BBVA	1.000.000,00		1.000.000,00		1.000.000,00
Sub-total	2.849.200,63	0,00	2.849.200,63	0,00	2.849.200,63
2611 - Fornec. Imob - Locação Fin					
Loc. Financº 9749 / CCAMB		4.695,78	4.695,78		4.695,78
Sub-total	0,00	4.695,78	4.695,78	0,00	4.695,78
TOTAL	2.849.200,63	4.695,78	2.853.896,41	0,00	<b>2.853.896,41</b>

b) *Montante total das dívidas a terceiros apresentadas no balanço consolidado e que se vençam nos quatro anos seguintes à data do balanço, desagregado por entidade e por rubrica patrimonial:*

Junto se anexa relação da dívida consolidada existente a 31/12/2011 (cfr. Anexo I), cujo vencimento ocorrerá no prazo máximo de 4 anos.



## 5) Informações sobre saldos e fluxos financeiros:

Descrição dos saldos e dos fluxos financeiros ( art.º 46.º, n.º 1, da LFL ), desagregada por tipo, de acordo com o seguinte mapa:

**Quadro 7 – Saldos e fluxos financeiros entre as entidades do grupo público**

Unidade : Euro

Tipo de Fluxos	MUNICÍPIO DA BATALHA & ISERBATALHA, E.E.M.									
	Obrigações / Pagamentos					Direitos / Recebimentos				
	Saldo Inicial	Obrigações constituídas no exercício	Anulações no exercício	Pagamentos do exercício	Saldo Final	Saldo Inicial	Direitos constituídos no exercício	Anulações no exercício	Recebimentos do exercício	Saldo Final
1	2	3	4	5	6=(2+3)-(4+5)	7	8	9	10	11=(7+8)-(9+10)
Transferências	0,00	0,00	0,00	0,00	0,00	0,00	0,00	0,00	0,00	0,00
Subsídios	102.460,47	589.608,08	0,00	392.406,40	299.662,15	0,00	0,00	0,00	0,00	0,00
Empréstimos	0,00	0,00	0,00	0,00	0,00	17.500,00	0,00	0,00	0,00	17.500,00
Relações Comerciais	0,00	518.736,69	0,00	518.736,69	0,00	53.136,58	130.622,48	0,00	86.022,78	97.736,28
Partic. do capital em numerário	0,00	0,00	0,00	0,00	0,00	0,00	0,00	0,00	0,00	0,00
Partic. do capital em espécie	0,00	0,00	0,00	0,00	0,00	0,00	0,00	0,00	0,00	0,00
Outros	0,00	0,00	0,00	0,00	0,00	0,00	0,00	0,00	0,00	0,00
<b>TOTAL</b>	<b>102.460,47</b>	<b>1.108.344,77</b>	<b>0,00</b>	<b>911.143,09</b>	<b>299.662,15</b>	<b>70.636,58</b>	<b>130.622,48</b>	<b>0,00</b>	<b>86.022,78</b>	<b>115.236,28</b>

## 6) Informações relativas a compromissos:

- a) *Montante global dos compromissos financeiros que não figurem no balanço consolidado, no caso em que a sua indicação seja útil para a apreciação da situação financeira do conjunto das entidades compreendidas no perímetro de consolidação, incluindo, relativamente às entidades que adoptem o POCAL, a discriminação, por agrupamento económico, dos valores que devem ser reflectidos nas contas da classe 0 relativas aos compromissos para exercícios futuros:*

O montante global dos compromissos financeiros para exercícios futuros e que não figuram no balanço consolidado consta do ANEXO II, cuja desagregação foi feita por classificação económica da despesa e por entidade fornecedora.

Na lista, poder-se-á constatar que os compromissos futuros ascendem a 2.279282,10 €. Este montante diz respeito a requisições externas (compromissos assumidos perante terceiros), contabilizadas durante o exercício de 2011 e que transitaram para exercício seguinte (reflectidos em contas da classe zero – 027 e 051). Estes valores traduzem as obrigações para exercícios futuros, apesar de não se terem materializado em dívida efectiva.

- b) *Descrição das responsabilidades das entidades incluídas no perímetro de consolidação por garantias prestadas, desdobrando-as de acordo com a sua natureza e mencionando expressamente as garantias reais, com indicação da norma legal habilitante.*

As responsabilidades por garantias prestadas pelo Município da Batalha, constam no ANEXO III.

## **7) Informações relativas a políticas contabilísticas:**

- a) *Critérios de valorimetria aplicados às várias rubricas das demonstrações financeiras consolidadas, e os métodos utilizados no cálculo dos ajustamentos de valor, designadamente no que diz respeito às amortizações, aos ajustamentos e às provisões:*

Os principais critérios Valorimétricos utilizados na preparação das Demonstrações Financeiras Consolidadas foram os seguintes:

- As Imobilizações Corpóreas estão valorizadas ao custo histórico de aquisição;
- As amortizações do Município foram calculadas sobre os custos de aquisição / avaliação pelo método das quotas constantes de acordo com o CIBE – Cadastro e Inventário dos Bens do Estado. De conformidade com o Artº.34º da Portaria nº 671/2000, IIª Série (CIBE), os bens sujeitos a depreciação em mais de um ano económico, cujos valores unitários não ultrapassem 80% do índice 100 da escala salarial das carreiras do regime geral da função pública, foram totalmente amortizados no ano económico corrente;
- As amortizações da ISERBATALHA foram calculadas com base nas taxas constantes no Decreto-Regulamentar nº 25/2009, de 14 de Setembro;
- Os Investimentos Financeiros do **Município** estão valorizados de acordo com os critérios valorimétricos previstos no ponto 4 do POCAL;
- As Existências encontram-se registadas ao custo de aquisição;
- As Dívidas a receber de terceiros estão reflectidas pelo seu valor nominal;
- As Disponibilidades de caixa e depósitos em instituições financeiras são expressas pelos montantes dos meios de pagamento e dos saldos de todas as contas de depósitos, respectivamente;
- Relativamente aos Acréscimos e Diferimentos, as despesas e receitas são contabilizadas de acordo com o princípio da especialização dos exercícios, sendo reconhecidas à medida que são geradas, independentemente do momento em que são recebidas e pagas;

- As Transferências de Capital/Subsídios recebidos destinados ao investimento, foram contabilizados como proveitos diferidos e transferidos para Resultados do Exercício numa base sistemática pelo correspondente valor de amortização dos investimentos a que respeitam.

b) *Cotações utilizadas para conversão em euros dos elementos incluídos nas demonstrações financeiras consolidadas que sejam ou tenham sido originariamente expressos em moeda estrangeira diferente:*

Não aplicável.

#### **8) Informações relativas a determinadas rubricas:**

a) *Comentário das rubricas «despesas de instalação» e «despesas de investigação e de desenvolvimento»:*

Não aplicável, no exercício em análise.

b) *Movimentos ocorridos nas rubricas do activo imobilizado constantes do balanço consolidado e nas respectivas amortizações, ajustamentos e provisões:*

Para análise dos movimentos ocorridos no Activo Imobilizado Consolidado junta-se ANEXO IV e das amortizações / provisões consolidadas ANEXO V.

c) *Indicação dos custos suportados no exercício e respeitantes a empréstimos obtidos para financiar imobilizações, durante a construção, que tenham sido capitalizados nesse período:*

Não aplicável, no exercício em análise.

d) *Montante dos ajustamentos de valor dos activos abrangidos na consolidação que tenham sido objecto de amortizações e de provisões extraordinárias, feitas exclusivamente para fins fiscais, indicando os motivos que os justificaram:*

Não aplicável, no exercício em análise.

- e) *Indicação global, por categorias de bens, das diferenças materialmente relevantes, entre os custos de elementos do activo circulante, calculados de acordo com os critérios valorimétricos adoptados, e os respectivos preços de mercado:*

**Quadro 9 – Custos de Activos Circulantes do Grupo Autárquico Consolidado**

Unidade : Euro

Descrição do activo	Entidade devedora	Valor em 1 Jan.		Valor em 31 Dez.	
		Juros Vencidos	Valor mercado	Valor nominal	Valor mercado
<b>A curto prazo</b>					
Participações CAIXAGEST (2055 Unidades de participação)	CGD		19.223,09	15.108,02	19.484,83
<b>A médio e longo prazos</b>					
Total		0,00	19.223,09	15.108,02	19.484,83

- f) *Fundamentação das circunstâncias especiais que justificaram a atribuição a elementos do activo circulante de um valor inferior ao mais baixo do custo ou do preço do mercado:*

As participações aplicadas no produto financeiro Caixagest Tesouraria (constituído fundamentalmente por obrigações), entendeu-se o seu valor nominal como o valor de aquisição (inscrito no balanço). Não foram considerados juros uma vez que só no acto de resgate das unidades de participação serão contabilizadas as mais-valias da operação.

- g) *Indicação e justificação das provisões extraordinárias respeitantes a elementos do activo circulante relativamente aos quais, face a uma análise comercial razoável, se prevejam descidas estáveis provenientes de flutuações de valor:*

Não aplicável, no exercício em análise.

- h) *Montante total das dívidas a terceiros apresentadas no balanço consolidado, cobertas por garantias reais prestadas pelas entidades incluídas no perímetro de consolidação, com indicação da respectiva natureza e forma:*

Não aplicável, no exercício em análise.

## ANEXO ÀS DEMONSTRAÇÕES FINANCEIRAS CONSOLIDADAS

i) *Diferença, quando levada ao activo, entre as importâncias das dívidas a pagar e as correspondentes quantias arrecadadas:*

Não aplicável, no exercício em análise.

j) *Repartição do valor líquido consolidado das vendas e das prestações de serviços, por categorias de actividades:*

**Quadro 11 – Repartição do valor líquido consolidado das vendas e prestações de serviços**

Vendas e Prestações de Serviços		CMB		ISERBTL		Eliminação Operações Internas	TOTAL da Demonstração resultados Consolidado
Ct.	Categorias	Vendas	Prest. Serviços	Vendas	Prest. Serviços		
71112	Vendas Mercadorias _ Livros	4.281,35					4.281,35
71112	Vendas Mercadorias _ Jardins			820,85		-820,85	0,00
71113	Vendas Mercadorias _ Bar Cinema			1.256,25			1.256,25
71114	Vendas Mercadorias _ CAIPU			2.786,17			2.786,17
71115	Vendas Mercadorias _ Museu			824,07			824,07
Sub-Total		<b>4.281,35</b>	<b>0,00</b>	<b>5.687,34</b>	<b>0,00</b>	<b>-820,85</b>	<b>9.147,84</b>
71202070201	Prest.Serviços - Aluguer Espaços e Equip.		12.216,81				12.216,81
71202070208	Prest.Serviços - Sociais, Recreat., Desporto		142.904,22				142.904,22
71202070209	Prest.Serviços - Especif. Autarquias		258.596,37				258.596,37
72111	Prest.Serviços - Matrículas e Mensal. ATL				144.130,46		144.130,46
72112	Prest.Serviços - Outros Serv. CMB				394.622,68	-394.622,68	0,00
72113	Prest.Serviços - Outros Serv. p/ Outr. Ent.				538,39		538,39
72114	Prest.Serviços - Cinema				5.189,07		5.189,07
72116	Prest.Serviços - Piscinas Municipais				146.537,87		146.537,87
72117	Prest.Serviços - Museus Municipais				4.735,44		4.735,44
Sub-Total		<b>0,00</b>	<b>413.717,40</b>	<b>0,00</b>	<b>695.753,91</b>	<b>-394.622,68</b>	<b>714.848,63</b>
TOTAL		<b>4.281,35</b>	<b>413.717,40</b>	<b>5.687,34</b>	<b>695.753,91</b>	<b>-395.443,53</b>	<b>723.996,47</b>

k) *Efeitos na determinação do resultado consolidado do exercício resultantes de critérios de valorimetria e decorrentes de amortizações e de provisões extraordinárias efectuados com vista a obter vantagens fiscais, quer tenham sido feitas durante o exercício ou em exercícios anteriores, bem como informações adicionais quando tal valorimetria tiver influência materialmente relevante nos impostos futuros do conjunto das entidades incluídas no perímetro de consolidação:*

Não aplicável, no exercício em análise.

## ANEXO ÀS DEMONSTRAÇÕES FINANCEIRAS CONSOLIDADAS

- l) *Diferença entre os impostos imputados à demonstração consolidada dos resultados do exercício e dos exercícios anteriores e os impostos já pagos e a pagar relativamente a esses exercícios, desde que essa diferença seja materialmente relevante para a determinação dos impostos futuros:*

Não aplicável.

- m) *Indicação global relativamente às entidades incluídas no perímetro de consolidação das remunerações atribuídas aos membros de cada um dos órgãos executivos e de fiscalização pelo desempenho das respectivas funções, bem como dos órgãos deliberativos das entidades de natureza empresarial:*

**Quadro 12 – Relação das Remunerações atribuídas aos membros  
dos órgãos executivos e do conselho de administração das empresa municipal**

Nome	Situação na entidade	Remuneração Líquida auferida	Período de responsabilidade
<b>Município da Batalha _ Órgão Executivo</b>			
António José Martins de Sousa Lucas	Presidente	34.292,25	01/01/2011/ 31/12/2011
Carlos Alberto de Oliveira Henriques	Vereador Reg. Permanência	29.606,32	01/01/2011/ 31/12/2011
Cíntia Manuela da Silva	Vereador Reg. Permanência	27.872,91	01/01/2011/ 31/12/2011
José Tiago Ferreira Couto Duarte	Vereador	0,00	01/01/2011/ 31/12/2011
Graça Maria Henriques Pereira	Vereador	0,00	01/01/2011/ 31/12/2011
Francisco José Meireles Cardoso	Vereador	0,00	01/01/2011/ 31/12/2011
Horácio Moita Francisco	Vereador	0,00	01/01/2011/ 31/12/2011
LCA - Leal, Carreira & Associados,	ROC *	9.480,00	01/01/2011/ 31/12/2011
<b>Sub-total</b>		101.251,48	
<b>Iserbatalha, E.E.M. _ Conselho de Administração</b>			
Carlos Alberto de Oliveira Henriques	Presidente	0,00	01/01/2011/ 31/12/2011
Cíntia Manuela da Silva	Vogal	0,00	01/01/2011/ 31/12/2011
Patrícia Reia Monteiro	Vogal	0,00	01/01/2011/ 31/12/2011
Matos Soares & Vaz, SROC	ROC *	5.100,00	01/01/2011/ 31/12/2011
<b>Sub-total</b>		5.100,00	
<b>TOTAL</b>		106.351,48	

\* Valor líquido de IVA

## ANEXO ÀS DEMONSTRAÇÕES FINANCEIRAS CONSOLIDADAS

*n) Indicação dos diplomas legais em que se baseou a reavaliação de imobilizações corpóreas ou de investimentos financeiros, bem como explicitação dos processos de tratamento da inflação adoptados para o cálculo, no caso de utilização de outros métodos de reavaliação:*

Não Aplicável, no exercício em análise.

*o) Elaboração de um quadro discriminativo das reavaliações:*

Não Aplicável, no exercício em análise.

*p) Indicação e comentário das contas do balanço e da demonstração dos resultados consolidados cujos conteúdos não sejam comparáveis com os do exercício anterior:*

Nas contas do Balanço e da Demonstração de Resultados não existem conteúdos que não sejam comparáveis com os do exercício anterior.

*q) Demonstração consolidada dos resultados financeiros:*

**Quadro 13 – Demonstração Consolidada dos Resultados Financeiros**

Código das	Designação	Valor	
		2011	2010
	<b>Custos e Perdas</b>		
681	Juros suportados	39.902,96	14.599,18
682	Perdas em entidades participadas	0,00	0,00
683	Amortizações de investimentos em imóveis	0,00	0,00
684	Provisões para aplicações financeiras	0,00	0,00
685	Diferenças de câmbio desfavoráveis	0,00	0,00
687	Perdas na alienação de aplicações de tesouraria	0,00	0,00
688	Outros custos e perdas financeiros	1.723,39	1.884,23
		<b>41.626,35</b>	<b>16.483,41</b>
	<b>Proveitos e Ganhos</b>		
781	Juros obtidos	2.062,20	1.719,58
782	Ganhos em entidades participadas	0,00	0,00
783	Rendimentos de imóveis	0,00	0,00
784	Rendimentos de participações de capital	1.647,18	1.836,19
785	Diferenças de câmbio favoráveis	0,00	0,00
786	Descontos de pronto pagamento obtidos	0,00	0,00
		0,00	0,00
787	Ganhos na alienação de aplicações de tesouraria		
788	Outros proveitos e ganhos financeiros	0,00	0,00
		<b>3.709,38</b>	<b>3.555,77</b>
	<b>Resultado Financeiro</b>	<b>-37.916,97</b>	<b>-12.927,64</b>

## ANEXO ÀS DEMONSTRAÇÕES FINANCEIRAS CONSOLIDADAS

r) *Demonstração consolidada dos resultados extraordinários:*

**Quadro 14 – Demonstração Consolidada dos Resultados Extraordinários**

Código das contas	Designação	Valor	
		2011	2010
	<b>Custos e Perdas</b>		
691	Transferências de capital concedidas	162.538,60	311.636,19
692	Dívidas incobráveis	0,00	0,00
693	Perdas em existências	0,00	684,34
694	Perdas em imobilizações	90,64	0,00
695	Multas e Penalidades	0,00	816,00
696	Aumentos de amortizações e de provisões	0,00	0,00
697	Correcções relativas a exercícios anteriores	39.655,40	225.214,79
698	Outros custos e perdas extraordinárias	17.095,79	12.631,83
		<b>219.380,43</b>	<b>550.983,15</b>
	<b>Proveitos e Ganhos</b>		
791	Restituições de impostos	0,00	0,00
792	Recuperação de dívidas	0,00	0,00
793	Ganhos em existências	27,35	0,00
794	Ganhos em imobilizações	0,00	412,80
795	Benefícios de penalidades contratuais	56.299,68	2.517,25
796	Reduções de amortizações e de provisões	2.419,27	0,00
797	Correcções relativas a exercícios anteriores	63.541,27	416.694,25
798	Outros proveitos e ganhos extraordinários	552.777,68	491.477,21
		<b>675.065,25</b>	<b>911.101,51</b>
	<b>Resultados Extraordinários</b>	<b>455.684,82</b>	<b>360.118,36</b>

s) *Desdobramento das contas de provisões/ajustamentos acumulados e explicitação dos movimentos ocorridos no exercício:*

**Quadro 15 – Desdobramento das contas provisões/ajustamentos acumulados**

Código Contas	Designação	Saldo inicial	Aumentos	Redução	Saldo Final
19	Provisões para Aplicações de Tesouraria	0,00	0,00	0,00	0,00
291	Provisões para Cobranças Duvidosas	26.958,23	12.767,17	363,77	39.361,63
292	Provisões para Riscos e Encargos	0,00	0,00	0,00	0,00
39	Provisões para Depreciação de Existências	0,00	0,00	0,00	0,00
49	Provisões para Investimentos Financeiros	0,00	0,00	0,00	0,00
	<b>TOTAL</b>	<b>26.958,23</b>	<b>12.767,17</b>	<b>363,77</b>	<b>39.361,63</b>



## ANEXO ÀS DEMONSTRAÇÕES FINANCEIRAS CONSOLIDADAS

t) *Indicação dos bens utilizados no regime de locação financeira, com menção dos respectivos valores contabilísticos:*

**Quadro 16 – Bens em Regime de Locação Financeira**

Contratos de Locação Financeira				Encargo Anual 2011		Valor em Dívida
CT. Nº	Identificação do Bem	Data celebração do contrato	Valor de Aquisição	Componente Capital	Componente Juros	
9749	Mini Autocarro Caetano Optimo 2K 2300L 27-GH-21	04-09-2008	86.865,26	17.104,39	676,92	27.961,28

u) *Valor global das dívidas que se encontram tituladas, por rubricas do balanço consolidado, quando nele não estiverem evidenciadas:*

Não aplicável. Todas as dívidas estão evidenciadas no Balanço Consolidado. No ponto 4.b) foram arroladas todas as dívidas a terceiros do grupo autárquico consolidado.

### 9) Informações diversas

a. *Outras informações exigidas por diplomas legais:*

O documento em análise obedece ao regime legal aplicável para a consolidação de contas, constante na Orientação nº 1/2010, da Portaria nº 474/2010 e ao Manual de Consolidação aprovado em reunião do Executivo de 04/04/2011.

b) *Outras informações consideradas relevantes para uma melhor compreensão da situação financeira e dos resultados do conjunto das entidades incluídas no perímetro de consolidação:*

Todas as informações prestadas no presente anexo, são consideradas suficientes para reflectir a veracidade dos factos contabilísticos ocorridos no exercício económico em análise, e ter uma percepção completa da situação económico-financeira do grupo consolidado.

*Batalha, 29 de Março de 2011*