

2010

# RELATÓRIO DE GESTÃO CONSOLIDADO

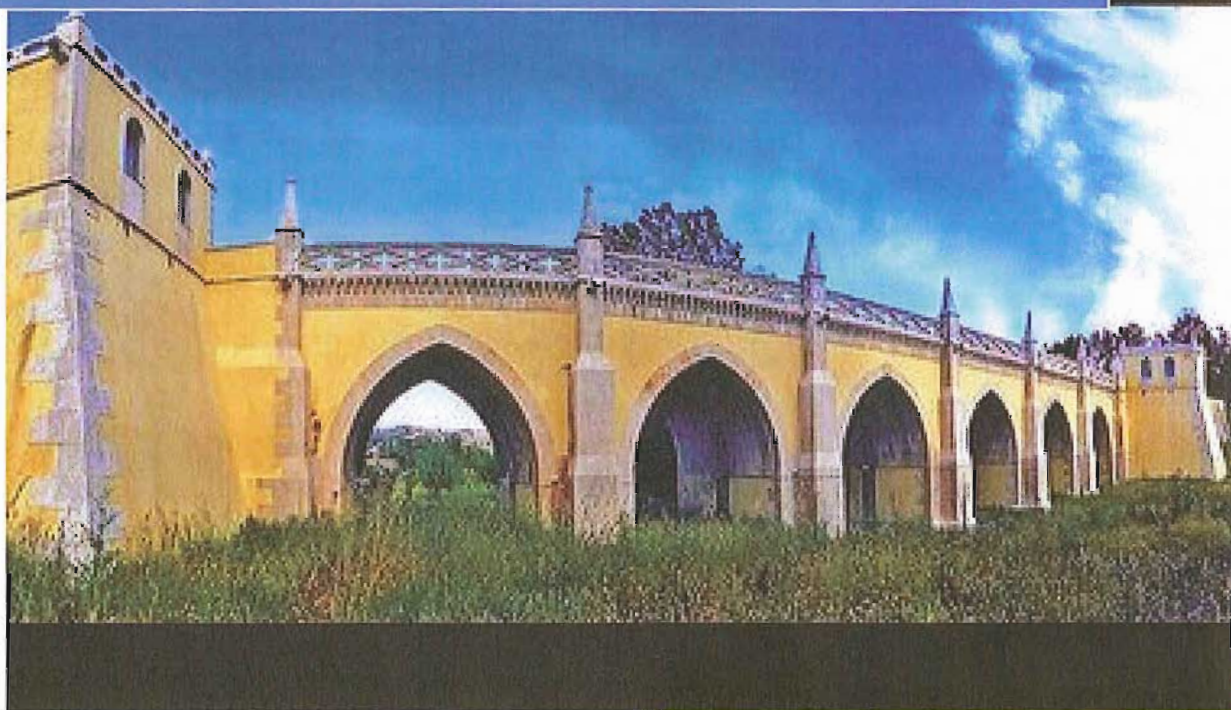

**BATALHA**  
CÂMARA MUNICIPAL

*iserbatalha*  
Gestão de Equipamentos Urbanos, Cultural e Inserção, E.M.

Batalha, 24 de Maio de 2011

### ÍNDICE

#### RELATÓRIO DE GESTÃO CONSOLIDADO

1. NOTA INTRODUTÓRIA
2. EVOLUÇÃO DA GESTÃO DO CONJUNTO DAS ENTIDADES COMPREENDIDAS NA CONSOLIDAÇÃO
3. CONJUNTO DE ACTIVIDADES QUE ESTÃO DIRECTAMENTE LIGADAS ÀS ENTIDADES CONSOLIDADAS
4. PREVISÃO DA EVOLUÇÃO FUTURA DO CONJUNTO DAS ENTIDADES QUE COMPÕEM O PERÍMETRO DE CONSOLIDAÇÃO
5. ANÁLISE DA SITUAÇÃO ECONÓMICO-FINANCEIRA DO CONJUNTO DAS ENTIDADES CONSOLIDADAS
6. ANÁLISE AO ENDIVIDAMENTO DAS ENTIDADES CONSOLIDADAS
5. FACTOS RELEVANTES OCORRIDOS APÓS ENCERRAMENTO DO EXERCÍCIO

### 1. NOTA INTRODUTÓRIA

A consolidação de contas para o sector autárquico, assumiu um carácter obrigatório com a recente publicitação da Orientação nº1/2010 aprovada pela Portaria nº 474/2010 de 1 de Julho de 2010. O artigo 46º da Lei 2/2007, de 15 de Janeiro que aprovou a Lei das Finanças Locais, e revogou a Lei nº 42/98, de 6 de Agosto, já dispunha que os Municípios que detivessem serviços municipalizados ou a totalidade do capital de entidades do sector empresarial local, deveriam proceder à elaboração de contas consolidadas. A Lei veio a ser regulamentada pela Portaria nº 474/2010 de 1 de Julho de 2010, tornando-se obrigatória a apresentação de contas consolidadas para o ano de 2010.

Esta nova ferramenta de gestão tem como objectivo elaborar as demonstrações económicas e financeiras de um conjunto de entidades ligadas entre si como se de uma única entidade se tratasse, procurando dar uma imagem verdadeira e apropriada da situação financeira e dos resultados do grupo municipal, permitindo, ainda, o estabelecimento de contas únicas representativas da actividade global e da situação do conjunto de entidades ligadas por interesses comuns.

As contas consolidadas relativas ao exercício de 2010, são a expressão do perímetro de consolidação constituído pelo **MUNICÍPIO DA BATALHA**, na qualidade de **entidade consolidante** (Entidade-mãe) e **ISERBATALHA, E.E.M.**, na qualidade de **entidade controlada** em virtude de pertencer ao sector empresarial local e ser detida em 100% pelo Município da Batalha.

### 2. EVOLUÇÃO DA GESTÃO DO CONJUNTO DAS ENTIDADES COMPREENDIDAS NA CONSOLIDAÇÃO

A ISERBATALHA, E.E.M., única entidade empresarial local detida pela autarquia, foi constituída em 29/12/1999, com o propósito de promover, em parceria com o Município, o desenvolvimento local, incumbindo-lhe assegurar as atribuições e competências delegadas pela autarquia, nos domínios da educação, cultura e tempos livres, da acção social, da protecção do ambiente e manutenção de equipamentos de utilização colectiva.

Focalizada na sua missão, a empresa municipal reforçou a sua intervenção no ano em análise, cooperando com o Município na promoção do desenvolvimento social e cultural, tendo vindo a assumir novas competências, plasmadas em novos contratos-programa, dos quais destacamos:

- Contrato-programa celebrado em 13/10/2010 para a gestão e exploração do Museu da Comunidade Concelhia da Batalha (MCCB);
- Contrato-Programa celebrado em 20/09/2010 para a realização de actividades de expressão plástica, dramática e afins, destinadas às crianças da rede pública do 1º ciclo do ensino básico, no âmbito do protocolo celebrado com o Ministério da Educação para o desenvolvimento do programa de actividades extra-curriculares;
- Contrato-programa celebrado em 11/06/2010 para a exploração, sazonal, das piscinas do Reguengo do Fétal;
- Contrato-programa celebrado em 01/03/2010 para reforço de intervenção da equipa de sapadores florestais, tendo em vista a realização de operações de silvicultura preventiva e acções de prevenção de fogos florestais no Concelho da Batalha.

No ano em análise, as *transações financeiras* ocorridas no universo do grupo consolidado, representaram o montante global de **1.149.120,45 €**, traduzindo-se em fluxos de caixa a favor do Município no valor de **213.794,94 €** e de **935.325,51 €** a favor do Município.



Em 31/12, a estrutura de recursos humanos das duas entidades era constituída por 180 trabalhadores, representando a empresa municipal 43,9% do volume de emprego gerado pelo grupo autárquico em análise. A área da educação foi responsável pela afectação de mais de 60% do volume de emprego da empresa municipal.

Pela análise das demonstrações financeiras consolidadas, podemos depreender que existe uma sólida situação económico-financeira do grupo autárquico composto pelo Município e ISERBATALHA, E.E.M., porquanto:

- As contas consolidadas não comprometem os limites legais para o endividamento líquido e de longo prazo, do Município da Batalha;
- O grupo autárquico consolidado detém uma boa solvabilidade para honrar os seus compromissos;
- A situação económica da empresa controlada está equilibrada, dando garantias de continuidade;
- Os recursos humanos e meios técnicos disponíveis da empresa municipal, são os estritamente indispensáveis para a prossecução dos fins para os quais foi constituída.

### 3. CONJUNTO DE ACTIVIDADES QUE ESTÃO DIRECTAMENTE LIGADAS ÀS ENTIDADES CONSOLIDADAS

As relações recíprocas que se estabeleceram entre a Câmara Municipal e a ISERBATALHA, resultaram dos seguintes actos de delegação de competências:

- Contrato-programa para a manutenção de parques e jardins públicos;
- Contrato-programa para serviços de higiene e limpeza de infra-estruturas públicas (equipamentos de utilização colectiva);
- Contrato-programa para serviços de aluguer de autocarro e de outros equipamentos de transporte;

- Contrato-programa para o programa de prevenção de fogos florestais e silvicultura preventiva;
- Contrato-programa para a exploração das piscinas do Reguengo do Fétal;
- Contrato-Programa para a realização de actividades de expressão plástica, dramática e afins, destinadas às crianças da rede pública do 1º ciclo do ensino básico, no âmbito do protocolo celebrado com o Ministério da Educação para o desenvolvimento do programa de actividades extra-curriculares.

Com o objectivo de repor o equilíbrio económico-financeiro da empresa municipal, tendo em vista a compensação da prática de preços sociais, a Autarquia celebrou dois contratos de atribuição de subvenções financeiras no valor global de 410.783,12 €. As subvenções foram atribuídas a coberto da Lei nº 53-F/53-F/2006, de 29 de Dezembro.

Pela leitura da prestação de contas da empresa municipal, podemos constatar que 64,96% dos seus proveitos, dependem dos protocolos celebrados com a autarquia.

#### 4. PREVISÃO DA EVOLUÇÃO FUTURA DO CONJUNTO DAS ENTIDADES QUE COMPÕEM O PERÍMETRO DE CONSOLIDAÇÃO

Em 2011, e à data da elaboração do presente documento, celebrou-se novo contrato entre o Município e a ISERBATALHA para exploração do Museu da Comunidade Concelhia da Batalha que abriu ao público no início do ano. O Contrato de Gestão pressupõe a sustentabilidade da exploração através de receitas próprias de funcionamento, com uma vertente de racionalidade económica que se coaduna com a Missão e vocação da ISERBATALHA, à luz do seu modelo estatutário. Não obstante ter sido traçado um cenário económico de auto-sustentabilidade, é presumível que, no primeiro ano de exploração, haja a necessidade de reposição do equilíbrio económico através da atribuição de subvenções financeiras por parte do Município. Esta situação, pode ter impacto significativo na evolução futura do conjunto das entidades.

Prevê-se o reforço do capital social da empresa municipal no montante de 17.500,00 € que estão contabilizados como prestações suplementares. Este valor resultou de um empréstimo concedido pelo Município, tendo sido deliberado que tal valor reverteria a favor do aumento de capital da ISERBATALHA.

Com a reestruturação dos contratos-programa no início de 2011, diminuir-se-á a dependência das subvenções financeiras concedidas pelo Município e consequente reforço dos protocolos de delegação de competências de prestação de serviços.

### 5. ANÁLISE SUCINTA DA SITUAÇÃO ECONÓMICO-FINANCEIRA DO CONJUNTO DAS ENTIDADES CONSOLIDADAS

O balanço consolidado adequa-se ao plano aprovado no Manual de Consolidação, espelhando a situação patrimonial do Grupo Autárquico da Batalha a 31 de Dezembro de 2010.

**Quadro 1 – Balanço Consolidado (resumido)**

Descrição	Valor	Peso %
Imobilizado	57.034.578	97%
Existências	255.833	0%
Dívidas de terceiros - curto prazo	235.242	0%
Disponibilidades	680.916	1%
Acréscimos e diferimentos	396.936	1%
<b>ACTIVO</b>	<b>58.603.505</b>	<b>100%</b>
Património	50.899.719	114%
Ajustamentos em partes de capital		0%
Reservas		0%
Doações	115.000	0%
Regularizações		0%
Resultados	-6.339.434	-14%
<b>FUNDOS PRÓPRIOS</b>	<b>44.675.285</b>	<b>100%</b>
Provisões para riscos e encargos		
Dívidas a terceiros - médio longo prazo	1.886.798	14%
Dívidas a terceiros - curto prazo	2.822.557	20%
Acréscimos e diferimentos	9.218.865	66%
<b>PASSIVO</b>	<b>13.928.220</b>	<b>100%</b>

Tratando-se do primeiro ano de consolidação das contas do grupo autárquico em análise, não existe termo de comparação com ano anterior. Contudo, podemos afirmar que a baixa expressão do património da ISERBATALHA não teve significativo impacto na situação patrimonial do Município, mantendo-se a sua estrutura (imobilizado, activo, fundos próprios e passivo) praticamente inalterada. A representatividade da empresa municipal na demonstração financeira é inferior a 2%. Neste contexto, realça-se o aumento do activo líquido em 85.204 € [+ 0,15%] por influência das dívidas de curto prazo a receber pela empresa municipal; o aumento dos fundos próprios no valor de 21.205 €, resultante dos resultados do exercício da ISERBATALHA, e, por fim, o aumento do passivo consolidado em 63.999 € [+ 0,46%].

### Quadro 2 – Indicadores do Balanço Consolidado

Indicadores 2010			
Indicador de imobilização dos Fundos Próprios $\leq 1$	Fundos Próprios	44.675.285 €	0,78
	Imobilizado Líquido	57.034.578 €	
Indicador da capacidade de Endividamento $\geq 0,4$	Fundos Próprios	44.675.285 €	0,96
	Capitais Permanentes	46.562.083 €	
Indicador de Solvabilidade	Activo	58.603.505 €	421%
	Passivo	13.928.220 €	
Capital Circulante	Existências	255.833 €	
	Dívidas de terceiros - curto prazo	235.242 €	
	Disponibilidades (Cx.+Dep.+ Tit.)	680.916 €	
		1.171.991 €	
Liquidez Geral	Capital Circulante	1.171.991 €	0,42
	Exigível Curto Prazo	2.822.557 €	
Liquidez Reduzida	Capital Circulante-Stocks	916.158 €	0,32
	Exigível Curto Prazo	2.822.557 €	
Liquidez Imediata	Disponibilidades	680.916 €	0,24
	Exigível Curto Prazo	2.822.557 €	
Autonomia Financeira	Fundos Próprios	44.675.285 €	76%
	Activo Líquido	58.603.505 €	
Solvabilidade	Fundos Próprios	44.675.285 €	321%
	Passivo Total	13.928.220 €	



Pela análise do quadro acima referenciado, podemos constatar que praticamente todos os indicadores apresentam variações idênticas às do balanço do Município da Batalha. Na estrutura do passivo verifica-se um ligeiro aumento do passivo exigível e, de forma mais expressiva, do capital circulante, fruto das dívidas a receber pela ISERBATALHA.

Ao nível do conjunto das entidades objecto de consolidação é evidente a capacidade de financiamento do activo através de capitais próprios, sem ter que recorrer à captação de outras fontes de financiamento externas, medida pelo grau de autonomia. A liquidez reduzida e imediata (tesouraria de curto prazo), aparentemente está em desequilíbrio face à observação dos rácios acima representados. Contudo, trata-se de dívida vincenda (e não vencida), cuja cobertura financeira é maioritariamente assegurada por fundos comunitários que, à data da produção do presente relatório, já foram em parte reembolsados.

À semelhança do balanço consolidado, também a demonstração de resultados consolidados do grupo apresenta uma variação idêntica na generalidade das rubricas, tendo em conta o peso do Município da Batalha enquanto entidade-mãe.

Os custos e perdas consolidados no exercício de 2010, manifestam no seu conjunto, um aumento de 391.991,93 € face à demonstração financeira do Município da Batalha, tendência mormente influenciada pela peso dos custos com pessoal no cômputo geral da estrutura de custos.

Após a consolidação, os proveitos aumentaram 169.684,36 € face à demonstração da Autarquia, constituindo a prestação de serviços a rubrica que mais influenciou esta tendência de crescimento.

**Quadro 3 – Demonstração Consolidada dos Resultados (resumido)**

Descrição	2010	
	Valor	Peso %
<b>Custo e perdas</b>		
Custo mercadorias vendidas e matérias consumidas	52.221	0%
Fornecimentos e serviços externos	3.417.082	30%
Pessoal	2.813.828	25%
Transf.e subsídios correntes concedidos	682.109	6%
Amortizações de exercício	3.885.340	34%
Provisões do exercício	3.085	0%
Outros custos perdas operacionais	2.442	0%
Custos e perdas financeiras	16.484	0%
Outros custos	550.983	5%
<b>TOTAL</b>	<b>11.423.574</b>	<b>100%</b>
<b>Proveitos e ganhos</b>		
Vendas e prestações de serviços	671.053	7%
Impostos e taxas	3.150.114	31%
Proveitos suplementares	639.344	6%
Transferências e subsídios correntes	4.707.983	47%
Proveitos financeiros	3.556	0%
Outros	923.581	9%
<b>TOTAL</b>	<b>10.095.631</b>	<b>100%</b>
<b>Resultado líquido do exercício consolidado</b>	<b>-1.327.943</b>	

Podemos concluir que, 64,96% dos seus proveitos gerados pela empresa municipal, dependem das operações de financiamento do Município asseguradas por protocolos/contratos-programa.

**6. ANÁLISE AO ENDIVIDAMENTO DAS ENTIDADES CONSOLIDADAS**

Da consolidação das contas, resulta o endividamento líquido do conjunto autárquico consolidado, representado no quadro seguinte:

**Quadro 4 – Endividamento Líquido Consolidado**

Endividamento Líquido Consolidado	ACTIVO	PASSIVO
Classe 1 - Disponibilidades	680.916	
Classe 2 - Terceiros	632.177	13.928.219
2.1. Clientes, contribuintes e utentes	188.316	
2.2. Fornecedores	130	2.192.068
2.3. Empréstimos obtidos		1.910.064
2.4. Estado e outros entes públicos	7.328	116.261
2.6. Outros devedores e credores	39.467	490.961
2.7. Acréscimos e diferimentos	396.936	9.218.865
2.8. Empréstimos concedidos		
Classe 4 - Investimentos Financeiros	167.789	
<b>TOTAL</b>	1.480.882	13.928.219
<b>Total sem 2745 e 2749</b>	1.480.882	4.709.354
<b>Passivos - Activos - Ct.2745, 2749 e 414</b>	3.228.472	
<b>epções ao endividamento - Projectos c/ Fundos Comunitários</b>	563.863	
<b>Endividamento Líquido</b>	2.664.609	

O endividamento líquido consolidado do grupo autárquico da Batalha à data de 31/12 (sem impacto das novas medidas de rateio do endividamento impostas pela Lei do Orçamento do Estado para 2011), diminuiu em 405.475,82 € [- 13,2%], sem contudo pôr em causa a capacidade de endividamento do Município.

### 7. FACTOS RELEVANTES OCORRIDOS APÓS ENCERRAMENTO DO EXERCÍCIO

Não existiram factos relevantes ocorridos após encerramento das contas consolidadas, nem diferenças de consolidação.

*Batalha, 24 de Maio de 2011*



# 2010

## Balanço Consolidado

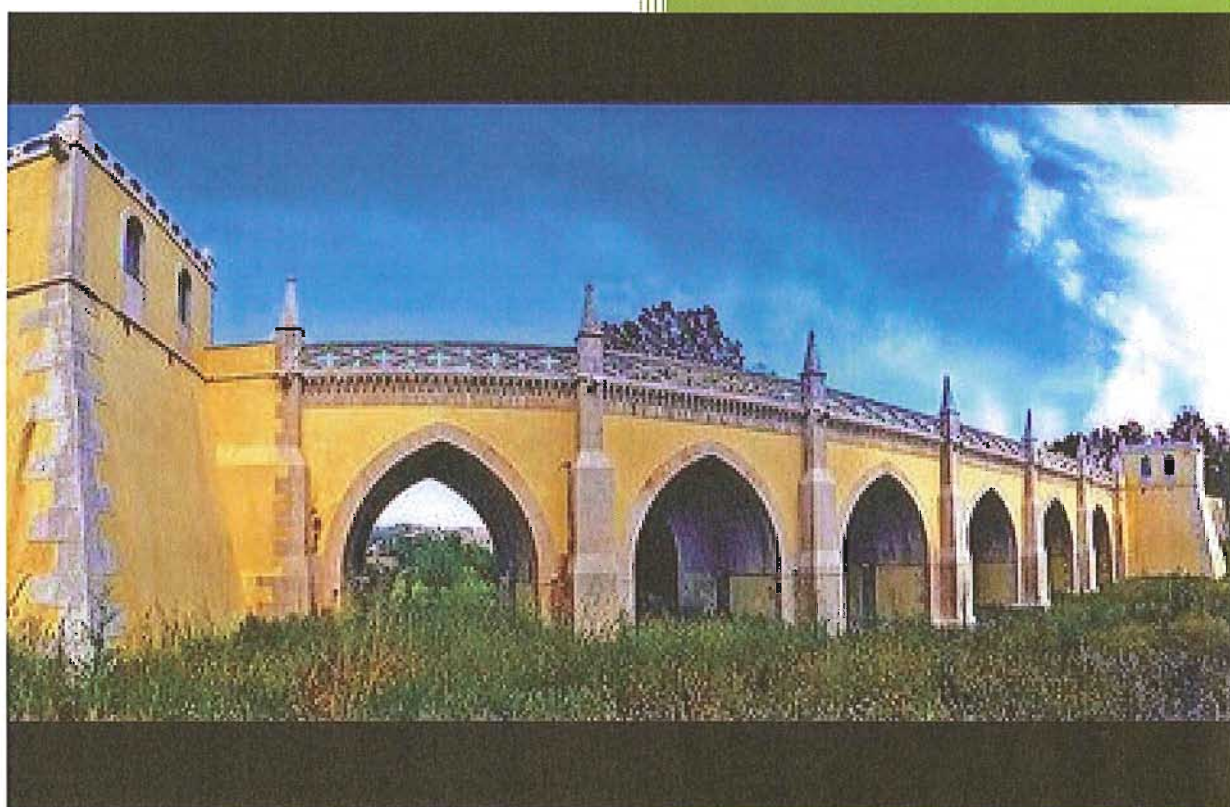

**BATALHA**  
CÂMARA MUNICIPAL

*iserbatalha*  
Gestão de Equipamentos Urbanos, Cultural e Inserção, E.M.E.

Batalha, 24 de Maio de 2011

**BALANÇO CONSOLIDADO**

2010

(unidade: Euro)

Código das Contas POCAL	Activo	CONSOLIDADO			Código das Contas POCAL	Fundos próprios e passivo	CONSOLIDADO
		AB	AP	AL			
	<b>Imobilizado:</b>					<b>Fundos próprios:</b>	
	<b>Bens de Domínio Público:</b>				51	Património.....	50.899.719
451	Terenos e recursos naturais.....	3.751		3.751	55	Ajustamento de partes de capital em empresas.....	
452	Edifícios.....				56	Reservas de reavaliação.....	
					53	Prestações suplementares.....	0
453	Outras construções e infra-estruturas.....	71.228.617	33.788.562	37.440.055		<b>Reservas:</b>	
455	Bens do património histórico, artístico e cultural.....	50.000		50.000	571	Reservas legais.....	
459	Outros bens de domínio público.....				572	Reservas estatutárias.....	
445	Imobilizações em Curso.....	5.651.794		5.651.794	573	Reservas contratuais.....	
446	Adiantamentos por conta de bens de domínio público				574	Reservas Livres.....	
		76.934.161	33.788.562	43.145.599	575	Subsídios.....	
	<b>Imobilizações Incorpóreas:</b>				576	Doações.....	115.000
431	Despesas de instalação.....				577	Reservas decorrentes de transferências de activos.....	
432	Despesas de Investigação e de desenvolvimento.....				59	Resultados Transitados.....	-5.011.492
433	Propriedade industrial e outros direitos.....				88	Resultado Líquido do Exercício.....	-1.327.942
443	Imobilizações em curso.....	183.278	942	182.336		<b>Total dos fundos próprios</b>	<b>44.675.286</b>
449	Adiantamentos por conta de imobilizações incorpóreas						
		183.278	942	182.336			
	<b>Imobilizações corpóreas:</b>						
421	Terenos e recursos naturais.....	690.052		690.052			
422	Edifícios e outras construções.....	10.623.878	1.363.966	9.259.912			
423	Equipamento básico.....	1.529.775	1.080.348	449.426			
424	Equipamento de transporte.....	873.031	644.489	228.542			
425	Ferramentas e utensílios.....	326.026	232.081	93.945			
426	Equipamento administrativo.....	1.193.369	1.031.401	161.968			
427	Taras e vasilhame.....						
429	Outras imobilizações corpóreas.....	235.637	133.931	101.706			
442	Imobilizações em curso.....	2.553.302		2.553.302			
448	Adiantamentos por conta de imobilizações corpóreas						
		18.025.071	4.486.217	13.538.854			
	<b>Investimentos financeiros:</b>						
411	Partes de capital.....	166.789		166.789			
412	Obrigações e títulos de participação.....	1.000		1.000			
414	Investimentos em imóveis.....						
415	Outras aplicações financeiras.....						
441	Imobilizações em curso.....						
447	Adiantamentos por conta de investimentos financeiros						
		167.789		167.789			
	<b>Circulante:</b>						
	<b>Existências:</b>						
36	Matérias-primas, subsidiárias e de consumo.....	243.002		243.002			
35	Produtos e trabalhos em curso.....						
34	Subprodutos, desperdícios, resíduos e rejeitos.....						
33	Produtos acabados e intermédios.....						
32	Mercadorias.....	12.832		12.832			
37	Adiantamentos por conta de compras.....						
		255.833		255.833			
	<b>Dívidas de Terceiros - Médio e Longo Prazo</b>				2312	<b>Dívidas a terceiros de médio e longo prazo</b>	
	Clientes, c/c.....					Dívidas a Instituições de Crédito.....	1.886.798
	Contribuintes, c/c.....					Outros Empréstimos obtidos.....	
	Utentes, c/c.....						1.886.798
	<b>Dívidas de Terceiros - Curto Prazo:</b>					<b>Dívidas a terceiros - Curto prazo:</b>	
28	Empréstimos concedidos.....	42	-17.458	42		Empréstimos de curto prazo.....	23.266
211	Clientes, c/c.....	159.459		159.459	2311	Adiantamentos por conta de vendas.....	
212	Contribuintes, c/c.....	28.857		28.857	269	Fornecedores c/c.....	409.293
213	Utentes, c/c.....				221	Fornecedores-facturas em recepção e conferência.....	1.026
218	Clientes, contrib. e utentes de cobranças duvidosa.....	26.958	26.958		228	Credores pela execução do orçamento.....	
251	Devedores pela execução do orçamento.....				232	Adiantamentos de clientes, contribuintes e utentes.....	
229	Adiantamentos a fornecedores.....	130		130	219	Fornecedores de imobilizado c/c.....	1.778.960
2619	Adiantamentos a fornecedores de imobilizado.....				2611	Estado e outros entes públicos.....	116.261
24	Estado e outros entes públicos.....	7.328		7.328	24	Administração autárquica.....	
264	Administração autárquica.....				264	Forn. Imobilizado - facturas em recepção e conf.....	2.789
262 + 263 + 267 + 268	Outros Devedores.....	39.425		39.425	2681	Outros credores.....	490.961
		262.200	9.500	235.241	262 + 263 + 267 + 268		2.822.557
	<b>Títulos negociáveis:</b>						
151	Ações.....						
152	Obrigações e títulos de participação.....						
153	Títulos de dívida pública.....						
159	Outros títulos.....						
18	Outras aplicações de tesouraria.....	15.108		15.108			
		15.108		15.108			
	<b>Depósitos bancários e caixa:</b>						
12	Depósitos em instituições financeiras.....	664.987		664.987			
11	Caixa.....	821		821			
		665.808		665.808			
	<b>Acréscimos e diferimentos:</b>					<b>Acréscimos e diferimentos:</b>	
271	Acréscimos de proveitos.....	363.069		363.069	273	Acréscimos de custos.....	459.482
272	Custos diferidos.....	33.867		33.867	274	Proveitos diferidos.....	8.759.383
		396.936		396.936			9.218.865
	<b>Total das amortizações</b>		38.275.721			<b>Total do Passivo</b>	<b>13.928.220</b>
	<b>Total de Provisões</b>		9.500				
	<b>Total do Activo</b>	96.906.184	38.285.221	58.603.505		<b>Total dos fundos próprios e do passivo</b>	<b>58.603.505</b>



2010

# Demonstração de Resultados Consolidados

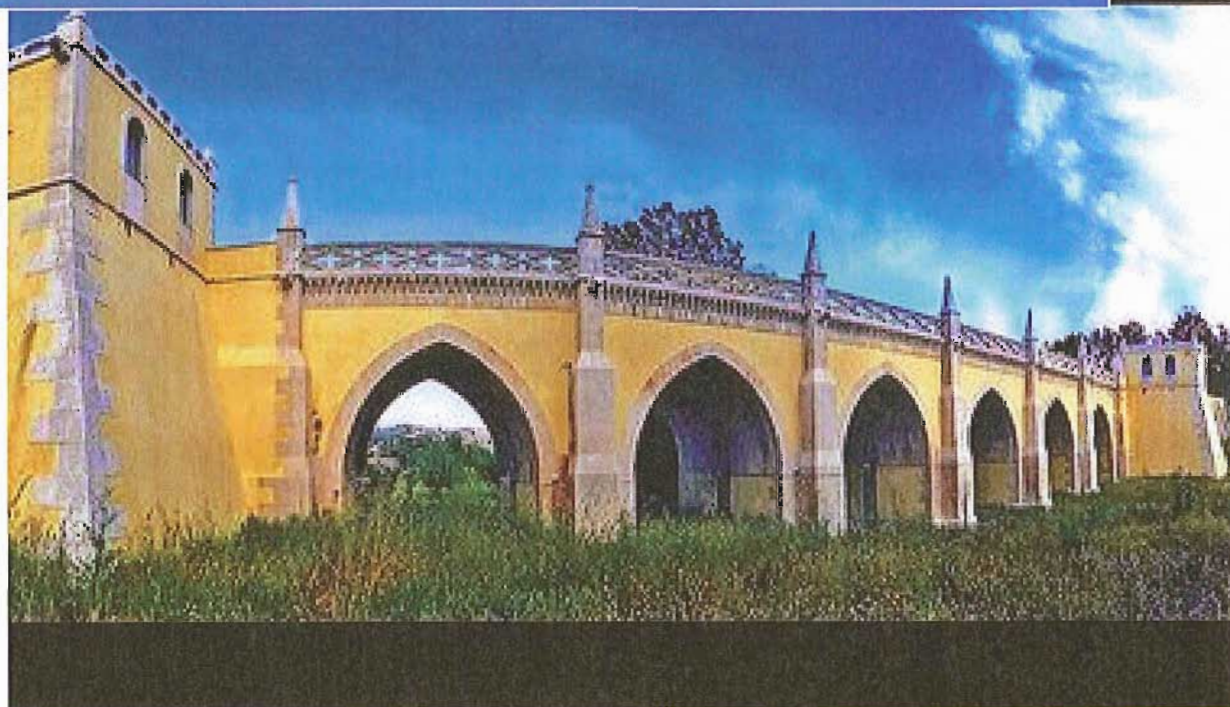

**BATALHA**  
CAMARA MUNICIPAL

**iserbatalha**  
Gestão de Equipamentos Urbanos, Cultural e Inserção, E.M.

Batalha, 24 de Maio de 2011

## DEMONSTRAÇÃO DE RESULTADOS CONSOLIDADOS

2010

Contas do	Designação	Consolidado	
POCAL			
Custos e Perdas			
61	Custo Mercadorias Vendidas e matérias consumidas:		
	Mercadorias		
	Matérias	52.221	52.221
62	Fornecimentos e serviços externos	3.417.082	
	Custos com pessoal:		
641+642	Remunerações	2.360.642	
643 a 648	Encargos sociais	453.186	6.230.910
63	Transf. e subs. correntes concedidos e prest. sociais	682.109	682.109
66	Amortizações do exercício	3.885.340	
67	Provisões	3.085	3.888.425
65	Outros custos e perdas operacionais	2.442	2.442
	(A) Custos e Perdas Operacionais		10.856.107
68	Custos e Perdas Financeiras	16.484	16.484
	(C) Custos e Perdas Correntes		10.872.590
69	Custos e perdas extraordinários	550.983	550.983
	(E) Custos e Perdas do Exercício		11.423.573
88	Resultado líquido do exercício		-1.327.942
			10.095.631
Proveitos e ganhos			
	Vendas de produtos e prestações de serviços:		
7111	Vendas de Mercadorias	9.047	
7112+7113	Vendas de Produtos		
712	Prestações de serviços	662.006	671.053
72	Impostos e taxas	3.150.114	
	Variação da Produção		
75	Trabalhos para a própria entidade		
73	Proveitos suplementares	639.344	
	Subsídios à exploração	85.018	
74	Transferências e subsídios obtidos	4.622.965	
76	Outros proveitos e ganhos operacionais	12.479	8.509.921
	(B) Proveitos e Ganhos Operacionais		9.180.974
78	Proveitos e Ganhos Financeiros	3.556	3.556
	(D) Proveitos e Ganhos Correntes		9.184.530
79	Proveitos e ganhos extraordinários	911.102	911.102
	(F) Proveitos Totais	911.102	10.095.631
	Resumo:		
	Resultados Operacionais	B-A	-1.675.132
	Resultados Financeiros	(D-B)-(C-A)	-12.928
	Resultados Correntes	D-C	-1.688.060
	Resultado líquido do exercício	F-E	-1.327.942



# 2010

## Fluxos de Caixa Consolidados

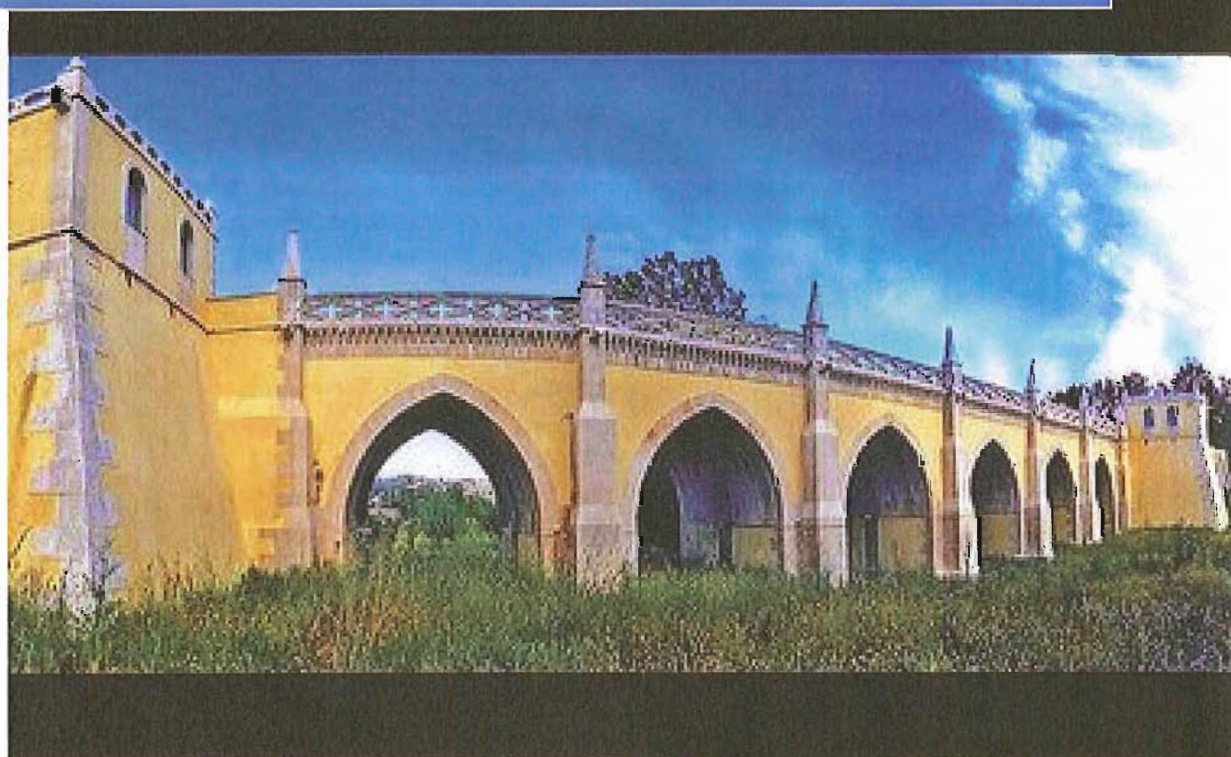

**Fluxos de Caixa Consolidado**

Ano: 2010

Unidade: €

RECEBIMENTOS		
Saldo da Gerência Anterior		<b>646.794,80</b>
Execução Orçamental	314.384,86	
Operações de Tesouraria	332.409,94	
Total das Receitas Orçamentais		<b>13.602.031,24</b>
Receitas Correntes		9.533.896,36
Receitas de Capital		4.063.972,48
Receitas Outras		4.162,40
Operações de Tesouraria		<b>644.537,35</b>
TOTAL		<b>14.893.363,39</b>

PAGAMENTOS		
Total das Despesas Orçamentais		<b>13.683.282,32</b>
Despesas Correntes		8.125.224,05
Despesas Capital		5.558.058,27
Operações de Tesouraria		<b>529.165,40</b>
Saldo para a Gerência Seguinte		<b>680.915,67</b>
Execução Orçamental	233.133,78	
Operações de Tesouraria	447.781,89	
TOTAL		<b>14.893.363,39</b>



# 2010

## ANEXO ÀS DEMONSTRAÇÕES FINANCEIRAS CONSOLIDADAS

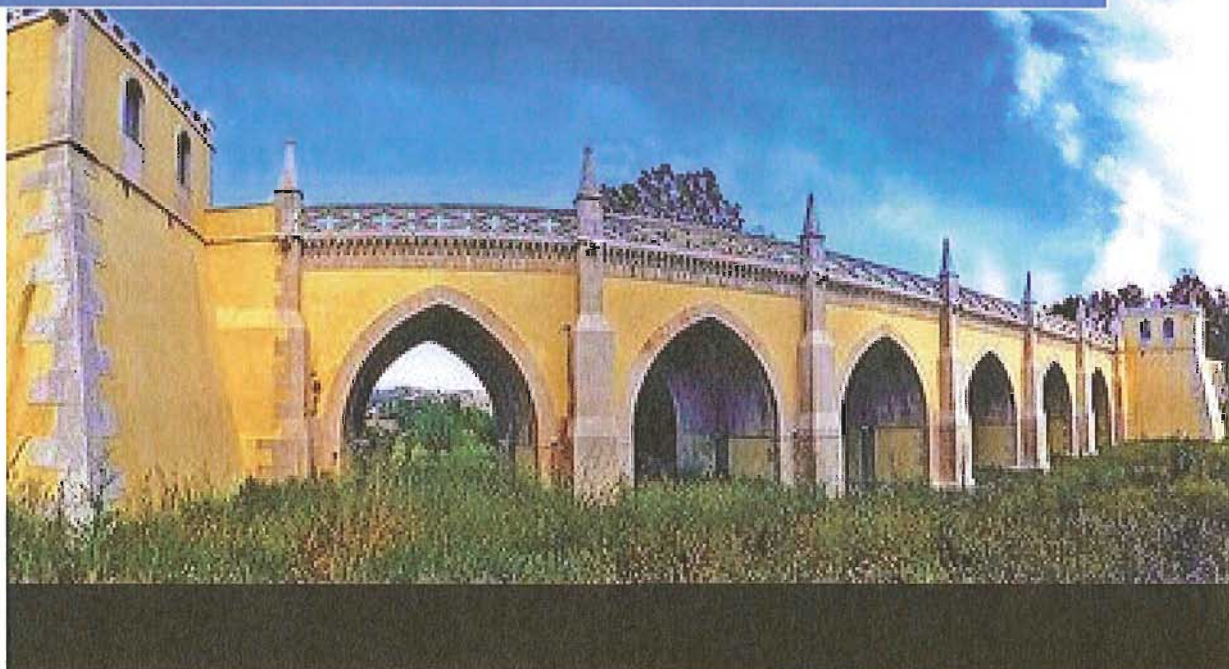

**BATALHA**  
CÂMARA MUNICIPAL

**iserbatalha**  
Gestão de Equipamentos Urbanos, Cultural e Inserção, E.M.

Batalha, 24 de Maio de 2011

**INDICE**

**ANEXO ÀS DEMONSTRAÇÕES FINANCEIRAS  
CONSOLIDADAS**

1. INFORMAÇÕES RELATIVAS ÀS ENTIDADES INCLUÍDAS NO PERÍMETRO DE CONSOLIDAÇÃO E A OUTRAS ENTIDADES PARTICIPADAS
2. INFORMAÇÕES RELATIVAS À IMAGEM VERDADEIRA E APROPRIADA
3. INFORMAÇÕES RELATIVAS AOS PROCEDIMENTOS DE CONSOLIDAÇÃO
4. INFORMAÇÕES RELATIVAS AO ENDIVIDAMENTO DE MÉDIO E LONGO PRAZO
5. INFORMAÇÕES SOBRE SALDOS E FLUXOS FINANCEIROS
6. INFORMAÇÕES RELATIVAS A COMPROMISSOS
7. INFORMAÇÕES RELATIVAS A POLÍTICAS CONTABILÍSTICAS
8. INFORMAÇÕES RELATIVAS A DETERMINADAS RÚBRICAS
9. INFORMAÇÕES DIVERSAS



**1. Informações relativas às entidades incluídas no perímetro de consolidação e a outras entidades participadas:**

**a) Relativamente às entidades incluídas no perímetro de consolidação:**

*- Denominação e sede:*

- **MUNICÍPIO DA BATALHA**, contribuinte fiscal nº 501 290 206, com sede no Edifício Paços do Município, Rua Infante D. Fernando – 2440 – 118 BATALHA
- **ISERBATALHA** – Gestão de Equipamentos Urbanos, Culturais, Inserção, E.E.M., contribuinte fiscal nº 504 825 461, com sede no Edifício Paços do Município, Rua Infante D. Fernando – 2440 – 118 BATALHA

*- Motivos da sua inclusão na consolidação com indicação, sendo caso disso, da detenção da totalidade do capital, de forma directa ou indirecta:*

O perímetro de consolidação diz respeito às entidades acima referenciadas, de acordo com artigo 46º da Lei 2/2007, de 15 de Janeiro que aprovou a Lei das Finanças Locais, e revogou a Lei nº 42/98, de 6 de Agosto, ao dispor que os Municípios que detenham serviços municipalizados ou a totalidade do capital de entidades do sector empresarial local, devem proceder à elaboração de contas consolidadas.

O perímetro de consolidação que abrange o Grupo Municipal Consolidado é constituído pelo **MUNICÍPIO DA BATALHA**, na qualidade de **entidade consolidante** (Entidade-mãe) e **ISERBATALHA, E.E.M.**, na qualidade de **entidade controlada** em virtude de pertencer ao sector empresarial local e ser detida em 100% pelo Município da Batalha.

*- Número médio de trabalhadores ao serviço, durante o exercício, repartido por categorias:*

**Quadro 1 - MUNICÍPIO DA BATALHA**

<b>Categorias Profissionais</b>	<b>Número de Trabalhadores</b>
Dirigentes	4
Técnicos Superiores	26
Assistentes Técnicos	31
Assistentes Operacionais	39
Informáticos	1
Outros	0
<b>TOTAL</b>	<b>101</b>

## ANEXO ÀS DEMONSTRAÇÕES FINANCEIRAS CONSOLIDADAS

Quadro 2 - ISERBATALHA, E.E.M.

Categorias Profissionais	Número de Trabalhadores
Técnico de Contas	1
Administrativos	5
Encarregado Geral	2
Conservadora de Museu	1
Psicólogo	1
Animador Cultural	1
Técnico Auxiliar de Serviço Social (Animadores Inf	18
Ajudantes de Ocupação	16
Motorista	4
Electricista	1
Jardineiro	1
Canalizador	1
Trabalhador Agrícola / Florestal	16
Trabalhadores Auxiliares	10
Ajudantes Profissionais	1
<b>TOTAL</b>	<b>79</b>

**b) Relativamente às entidades participadas excluídas do perímetro de consolidação:**

- Denominação, sede e Motivos da sua exclusão do perímetro de consolidação com indicação da proporção do capital detido, directa ou indirectamente:

Ao abrigo da Lei, estão fora do perímetro de consolidação as entidades participadas parcialmente pelo Município da Batalha (< 100%), societária e não societárias, conforme o demonstrado no quadro seguinte .

Quadro 3 – Entidades Participadas pelo Município, excluídas do perímetro de consolidação

Designação	Sede	Número Contribuinte	Contribuição Participação (€)	% Participação	observações
<b>Participações em Entidades Não Societárias</b>					
ANMP - Associação Nacional Municípios Portugueses	Coimbra	501627413	5.435	....	Entid. não societária
CESAB - Centro Serviços do Ambiente	Mealhada	502883308	-	....	Entid. não societária
CEPAE - Centro Património da Estremadura	Batalha	503874825	599	....	Entid. não societária
AMPV - Associação Municípios Portugueses do Vinho	Leiria	508038430	1.000	....	Entid. não societária
AMLEI - Área Metropolitana de Leiria	Leiria	506936970	16.000	....	Entid. não societária
ADAE - Associação Desenvolvimento Alta Estremadura	Leiria	503725099	3.000	....	Entid. não societária
UAC - Agência P. Desenv. Centros Urb. Leiria, Batalha PM	Leiria	508093473	5.000	....	Entid. não societária
AIRC - Associação Informática da Região Centro	Coimbra	501378669	-	....	Entid. não societária
Enerdura - Agência Regional Energia da Alta Estremadura	Leiria	505074737	998	....	Entid. não societária
<b>Participações em Entidades Societárias</b>					
Lusitaniagás - Companhia Gás do Centro	Aveiro	502761024	2.640	0,013%	Entid. Societária
Mapicentro - Soc. Abate Com. Transf. Carn. Subprodutos	Leiria	501638938	230	0,01%	Entid. Societária
Simlis - Saneamento/Integrado Municípios de Lisboa	Leiria	504864688	77.775	1,55%	Entid. Societária
Valorlis - Valorização Trat. Resíduos Sólidos	Leiria	503811866	49.400	2,47%	Entid. Societária
Ambibatalha, S.A.	Abrantes	506867781	10.000	4,0%	Entid. Societária
WRC _ Agência de Desenvolvimento Regional S.A.	Tamengos	506053628	5.000	0,36%	Entid. Societária

De acordo com o Manual de Consolidação, apresenta-se o Grupo Autárquico Municipal da Batalha.

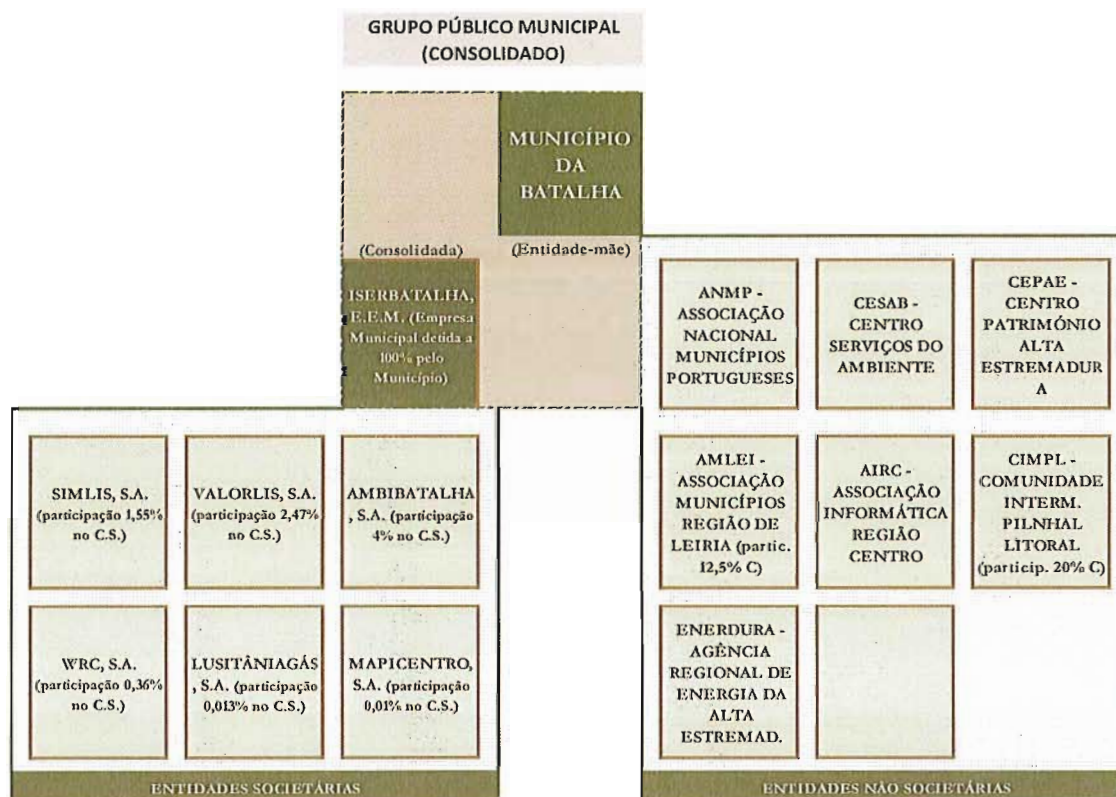

2) Informações relativas à imagem verdadeira e apropriada:

- b) Descrição dos casos em que a aplicação das normas de consolidação não seja suficiente para que as demonstrações financeiras consolidadas dêem uma imagem verdadeira e apropriada da posição financeira e dos resultados do conjunto das entidades incluídas na consolidação:

Não aplicável.

- c) Identificação das situações relacionadas com o afastamento da aplicação das normas de consolidação, efectuadas para se obter a necessária imagem verdadeira e apropriada, com indicação das respectivas razões e dos seus efeitos no balanço e na demonstração dos resultados consolidados:

Não aplicável.

d) *Indicação das alterações ocorridas, no decurso do exercício, na composição do conjunto das entidades incluídas no perímetro de consolidação, com fundamentação do facto de se tratar ou não de uma alteração significativa:*

Não existiram alterações na composição do conjunto das entidades incluídas no perímetro de consolidação, no decurso do exercício em análise.

### 3) Informações relativas aos procedimentos de consolidação:

a) *Identificação e fundamentação de todos os movimentos extra-contabilísticos efectuados para efeitos de consolidação, nomeadamente no que respeita à eliminação dos investimentos financeiros e das operações recíprocas:*

De acordo com o quadro seguinte, ocorreram movimentos extra-contabilísticos nas contas de balanço, tendo em vista a eliminação dos investimentos financeiros, assim como as operações recíprocas, a saber:

- Eliminação do investimento financeiro, designadamente a participação do Município na ISERBATALHA, E.E.M. (cfr. lançamento nº 1);
- Regularização do Método de Equivalência Patrimonial que havia sido registado no exercício económico de 2007 (cfr. lançamentos nºs 2 e 3);
- Eliminação das operações que resultaram da contabilização da subvenção financeira concedida pelo Município à empresa municipal respeitante ao IIº Semestre de 2009 (cfr. lançamento nº 4);
- Eliminação das operações resultantes de participações familiares (refeições escolares) em dívida ao Município a 31/12 (cfr. lançamento nº 5);
- Eliminação de operação de empréstimo concedido pela empresa mãe que havia sido relevado contabilisticamente pela empresa municipal em prestações suplementares (cfr. lançamento nº 6).

**Quadro 4 - Movimentações extra-contabilísticas, de Balanço**

nº Lançº	CMB				Iserbatalha		Valor
	Código Contas				Código Contas		
	Débito		Crédito		Débito	Crédito	
1	51	Património	412101	Obrigações e Títulos de Partic.			49.880,00
2	412101	Obrigações e Títulos de Partic.	55	Ajustamentos Partes de Capital			37.088,82
3	59	Resultados Transitados	412101	Obrigações e Títulos de Partic.			29.319,50
4	2739	Acréscimo Custos				271 Acrésc.Proveitos	181.746,36
5			2719	Acréscimos de Proveitos	2682	Outros Devedores	53.136,58
6			28	Empréstimos Concedidos	53	Prestações Suplem.	17.457,93



## ANEXO ÀS DEMONSTRAÇÕES FINANCEIRAS CONSOLIDADAS

De acordo com o quadro seguinte, ocorreram movimentos extra-contabilísticos nas contas de demonstração de resultados, tendo em vista a eliminação de operações recíprocas, a saber:

- Eliminação de todos os valores transaccionados entre a empresa mãe e a empresa consolidada, respeitantes aos contratos-programa celebrados no âmbito da delegação de competências para a prestação de serviços de utilidade pública (cfr. lançamentos n.ºs 1, 2, 6, 7 e 8);
- Eliminação das operações contabilísticas que resultaram das subvenções concedidas à empresa municipal para reposição do equilíbrio económico e financeiro, no âmbito da Lei n.º 53-F/2006, de 29 de Dezembro (cfr. lançamentos n.ºs 3, 4 e 5).

**Quadro 5 - Movimentações extra-contabilísticas, de Demonstração de Resultados**

n.º Lanç.º	CMB		Iserbatalha		Valor
	Código Contas		Código Contas		
	Débito	Crédito	Débito	Crédito	
1		622325 Conserv. Parques e Jardins	71112 Vendas _ Jardins		7.434,93
2		62101 Subcontratos _ Empresa Munic	72112 Prest. Serviços		264.903,75
3		6320305 Subsídios Concedidos	75133 Subsídios à Exploração		153.387,07
4		6320305 Subsídios Concedidos	75133 Subsídios à Exploração		37.201,13
5		6320305 Subsídios Concedidos	75133 Subsídios à Exploração		179.939,63
6		62101 Subcontratos _ Empresa Munic	75133 Subsídios à Exploração		28.359,29
7		6310104 Subsídios Concedidos	75133 Subsídios à Exploração		11.896,00
8		6320305 Subsídios Concedidos	75124 Subsídios à Exploração		59.784,00

- b) *Discriminação da rubrica «diferenças de consolidação», com indicação dos métodos de cálculo adoptados e explicitação das variações significativas relativamente ao exercício anterior:*

Não se verificaram diferenças de consolidação.

- c) *Justificação dos casos excepcionais em que não se tenha adoptado o princípio da consistência na consolidação e avaliação dos seus efeitos no património, na posição financeira e nos resultados do conjunto das entidades incluídas no perímetro de consolidação:*

Não se verificaram casos excepcionais que pusessem em causa o princípio da consistência na consolidação do património.

- d) *Situação em que foram derogados os métodos de eliminação das operações recíprocas. Se o seu efeito sobre o património, a situação financeira e os resultados do conjunto das entidades incluídas no perímetro de consolidação foi materialmente relevante:*

Não existiram situações materialmente relevantes que tivessem reflexos no património, designadamente em operações nos activos variáveis que resultassem em custos desproporcionados e que conduzissem à necessidade de derogar as regras de consolidação.

- e) *Descrição dos acontecimentos importantes relacionados com o património, a posição financeira e os resultados de uma entidade incluída no perímetro de consolidação que tenham ocorrido entre a data do balanço dessa entidade e a data do balanço consolidado:*

Não existiram factos relevantes a mencionar relacionados com o património e situação financeira.

- f) *Informações que tornem comparáveis os sucessivos conjuntos de demonstrações financeiras no caso de se alterar significativamente, no decurso do exercício, a composição do conjunto das entidades incluídas no perímetro de consolidação:*

Tratando-se do primeiro ano de consolidação do Grupo Autárquico em análise, não existe termo de comparabilidade.

- g) *Indicação dos montantes dos ajustamentos excepcionais de valor dos activos feitos exclusivamente para fins fiscais e não eliminados da consolidação, juntamente com as razões que o determinaram:*

Não existiram ajustamentos excepcionais ao valor dos activos do Grupo Consolidado, para efeitos fiscais.

- h) *Opção usada pelo conjunto das entidades incluídas no perímetro de consolidação quanto à contabilização das participações em entidades de natureza empresarial:*

Para contabilização das operações extra-contabilística inerentes à participação financeira na empresa municipal, utilizou-se o método da consolidação integral, em que consistiu na integração no balanço e na demonstração dos resultados da entidade consolidante (Município da Batalha) dos elementos respectivos dos balanços e das demonstrações dos resultados da Iserbatalha, E.E.M., evidenciando os direitos de terceiros, designados para este efeito «interesses minoritários».

## ANEXO ÀS DEMONSTRAÇÕES FINANCEIRAS CONSOLIDADAS

### 4) Informações relativas ao endividamento de médio e longo prazos:

- a) Descrição do endividamento consolidado de médio e longo prazos (art. 46.º, n.º 1, da LFL), desagregada por rubrica patrimonial, de acordo com o seguinte mapa:

**Quadro 6 - Endividamento consolidado de médio e longo prazos**

Ano : 2010

Unidade : Euro

Código/designação das contas	Dívidas a terceiros de médio/longo prazos			Eliminação de créditos / Dívidas recíprocas	Grupo Público Consolidado
	Município da Batalha	Iserbatalha, E.E.M.	Total		
1	2	3	4=2+3	5	6=4-5
23 - Dívidas M/L pr a Inst. Crédito :					
Emp. 59034344632 / CCAMB	154.156,79		154.156,79		154.156,79
Emp. 56020441977 / CCAMB	35.841,09		35.841,09		35.841,09
Emp. 56043473672 / CCAMB	1.675.000,00		1.675.000,00		1.675.000,00
Sub-total	1.864.997,88	0,00	1.864.997,88	0,00	1.864.997,88
2611 - Fornec. Imob - Locação Fin					
Loc. Financº 9749 / CCAMB		21.800,00	21.800,00		21.800,00
Sub-total	0,00	21.800,00	21.800,00	0,00	21.800,00
TOTAL	1.864.997,88	21.800,00	1.886.797,88	0,00	1.886.797,88

- b) *Montante total das dívidas a terceiros apresentadas no balanço consolidado e que se vençam nos quatro anos seguintes à data do balanço, desagregado por entidade e por rubrica patrimonial:*

Junto se anexa relação da dívida consolidada existente a 31/12/2010 (cfr. Anexo I), cujo vencimento ocorrerá no prazo máximo de 4 anos.

### 5) Informações sobre saldos e fluxos financeiros:

Descrição dos saldos e dos fluxos financeiros (art.º 46.º, n.º 1, da LFL), desagregada por tipo, de acordo com o seguinte mapa:

## ANEXO ÀS DEMONSTRAÇÕES FINANCEIRAS CONSOLIDADAS

Quadro 7 – Saldos e fluxos financeiros entre as entidades do grupo público

Ano : 2010

Unidade : Euro

Tipo de Fluxos	MUNICÍPIO DA BATALHA & ISERBATALHA, E.E.M.									
	Obrigações / Pagamentos					Direitos / Recebimentos				
	Saldo Inicial	Obrigações constituídas no exercício	Anulações no exercício	Pagamentos do exercício	Saldo Final	Saldo Inicial	Direitos constituídos no exercício	Anulações no exercício	Recebimentos do exercício	Saldo Final
1	2	3	4	5	6=(2+3)-(4+5)	7	8	9	10	11=(7+8)-(9+10)
Transferências	0,00	0,00	0,00	0,00	0,00	0,00	0,00	0,00	0,00	0,00
Subsídios	80.673,03	687.988,03	50.926,60	615.273,99	102.460,47	0,00	0,00	0,00	0,00	0,00
Empréstimos	0,00	0,00	0,00	0,00	0,00	17.500,00	0,00	0,00	0,00	17.500,00
Relações Comerciais	237,42	319.814,10	0,00	320.051,52	0,00	0,00	266.931,52	0,00	213.794,94	53.136,58
Partic. do capital em numerário	0,00	0,00	0,00	0,00	0,00	0,00	0,00	0,00	0,00	0,00
Partic. do capital em espécie	0,00	0,00	0,00	0,00	0,00	0,00	0,00	0,00	0,00	0,00
Outros	0,00	0,00	0,00	0,00	0,00	0,00	0,00	0,00	0,00	0,00
<b>TOTAL</b>	<b>80.910,45</b>	<b>1.007.802,13</b>	<b>50.926,60</b>	<b>935.325,51</b>	<b>102.460,47</b>	<b>17.500,00</b>	<b>266.931,52</b>	<b>0,00</b>	<b>213.794,94</b>	<b>70.636,58</b>

### 6) Informações relativas a compromissos:

- a) *Montante global dos compromissos financeiros que não figurem no balanço consolidado, no caso em que a sua indicação seja útil para a apreciação da situação financeira do conjunto das entidades compreendidas no perímetro de consolidação, incluindo, relativamente às entidades que adoptem o POCAL, a discriminação, por agrupamento económico, dos valores que devem ser reflectidos nas contas da classe 0 relativas aos compromissos para exercícios futuros:*

O montante global dos compromissos financeiros para exercícios futuros e que não figuram no balanço consolidado consta do ANEXO II, cuja desagregação foi feita por classificação económica da despesa e por entidade fornecedora.

Na lista, poder-se-á constatar que os compromissos futuros ascendem a 3.638.216,58 €. Este montante diz respeito a requisições externas (compromissos assumidos perante terceiros), contabilizadas durante o exercício de 2010 e que transitaram para exercício seguinte (reflectidos em contas da classe zero – 027 e 051). Estes valores traduzem as obrigações para exercícios futuros, apesar de não se terem materializado em dívida efectiva.

- b) *Descrição das responsabilidades das entidades incluídas no perímetro de consolidação por garantias prestadas, desdobrando-as de acordo com a sua natureza e mencionando expressamente as garantias reais, com indicação da norma legal habilitante.*

As responsabilidades por garantias prestadas pelo Município da Batalha, constam no ANEXO III.

**7) Informações relativas a políticas contabilísticas:**

- a) *Critérios de valorimetria aplicados às várias rubricas das demonstrações financeiras consolidadas e os métodos utilizados no cálculo dos ajustamentos de valor, designadamente no que diz respeito às amortizações, aos ajustamentos e às provisões:*

Os principais critérios Valorimétricos utilizados na preparação das Demonstrações Financeiras Consolidadas foram os seguintes:

- As Imobilizações Corpóreas estão valorizadas ao custo histórico de aquisição;
- As amortizações do Município foram calculadas sobre os custos de aquisição / avaliação pelo método das quotas constantes de acordo com o CIBE – Cadastro e Inventário dos Bens do Estado. De conformidade com o Artº.34º da Portaria nº 671/2000, IIª Série (CIBE), os bens sujeitos a depreciação em mais de um ano económico, cujos valores unitários não ultrapassem 80% do índice 100 da escala salarial das carreiras do regime geral da função pública, foram totalmente amortizados no ano económico corrente;
- As amortizações da ISERBATALHA foram calculadas com base nas taxas constantes no Decreto-Regulamentar nº 25/2009, de 14 de Setembro;
- Os Investimentos Financeiros do **Município** estão valorizados de acordo com os critérios valorimétricos previstos no ponto 4 do POCAL;
- As Existências encontram-se registadas ao custo de aquisição;
- As Dívidas a receber de terceiros estão reflectidas pelo seu valor nominal;
- As Disponibilidades de caixa e depósitos em instituições financeiras são expressas pelos montantes dos meios de pagamento e dos saldos de todas as contas de depósitos, respectivamente;
- Relativamente aos Acréscimos e Diferimentos, as despesas e receitas são contabilizadas de acordo com o princípio da especialização dos exercícios, sendo reconhecidas à medida que são geradas, independentemente do momento em que são recebidas e pagas;
- As Transferências de Capital/Subsídios recebidos destinados ao investimento, foram contabilizados como proveitos diferidos e transferidos para Resultados do Exercício numa base sistemática pelo correspondente valor de amortização dos investimentos a que respeitam.

- b) *Cotações utilizadas para conversão em euros dos elementos incluídos nas demonstrações financeiras consolidadas que sejam ou tenham sido originariamente expressos em moeda estrangeira diferente:*

Não aplicável.



**8) Informações relativas a determinadas rubricas:**

a) *Comentário das rubricas «despesas de instalação» e «despesas de investigação e de desenvolvimento»:*

Não aplicável, no exercício em análise.

b) *Movimentos ocorridos nas rubricas do activo imobilizado constantes do balanço consolidado e nas respectivas amortizações, ajustamentos e provisões:*

Para análise dos movimentos ocorridos no Activo Imobilizado Consolidado junta-se ANEXO IV e das amortizações / provisões consolidadas ANEXO V.

c) *Indicação dos custos suportados no exercício e respeitantes a empréstimos obtidos para financiar imobilizações, durante a construção, que tenham sido capitalizados nesse período:*

Não aplicável, no exercício em análise.

d) *Montante dos ajustamentos de valor dos activos abrangidos na consolidação que tenham sido objecto de amortizações e de provisões extraordinárias, feitas exclusivamente para fins fiscais, indicando os motivos que os justificaram:*

Não aplicável, no exercício em análise.

e) *Indicação global, por categorias de bens, das diferenças materialmente relevantes, entre os custos de elementos do activo circulante, calculados de acordo com os critérios valorimétricos adoptados, e os respectivos preços de mercado:*

**Quadro 9 – Custos de Activos Circulantes do Grupo Autárquico Consolidado**

Ano: 2010

Unidade : Euro

Descrição do activo	Entidade devedora	Valor em 1 Jan.		Valor em 31 Dez.	
		Juros Vencidos	Valor mercado	Valor nominal	Valor mercado
<b>A curto prazo</b>					
Participações CAIXAGEST (2055 Unidades de participação)	CGD		18.907,44	15.108,02	19.223,09
<b>A médio e longo prazos</b>					
<b>Total</b>		0,00	18.907,44	15.108,02	19.223,09

f) *Fundamentação das circunstâncias especiais que justificaram a atribuição a elementos do activo circulante de um valor inferior ao mais baixo do custo ou do preço do mercado:*

## ANEXO ÀS DEMONSTRAÇÕES FINANCEIRAS CONSOLIDADAS

As participações aplicadas no produto financeiro Caixa Tesouraria (constituído fundamentalmente por obrigações), entendeu-se o seu valor nominal como o valor de aquisição (inscrito no balanço). Não foram considerados juros uma vez que só no acto de resgate das unidades de participação serão contabilizadas as mais-valias da operação.

g) *Indicação e justificação das provisões extraordinárias respeitantes a elementos do activo circulante relativamente aos quais, face a uma análise comercial razoável, se prevejam descidas estáveis provenientes de flutuações de valor:*

Não aplicável, no exercício em análise.

h) *Montante total das dívidas a terceiros apresentadas no balanço consolidado, cobertas por garantias reais prestadas pelas entidades incluídas no perímetro de consolidação, com indicação da respectiva natureza e forma:*

Não aplicável, no exercício em análise.

i) *Diferença, quando levada ao activo, entre as importâncias das dívidas a pagar e as correspondentes quantias arrecadadas:*

Não aplicável, no exercício em análise.

j) *Repartição do valor líquido consolidado das vendas e das prestações de serviços, por categorias de actividades:*

**Quadro 11 – Repartição do valor líquido consolidado das vendas e prestações de serviços**

Vendas e Prestações de Serviços		CMB		ISERBTL		Eliminação Operações Internas	TOTAL do Balanço Consolidado
Ct.	Categorias	Vendas	Prest. Serviços	Vendas	Prest. Serviços		
71112	Vendas Mercadorias _ Livros	4.830,01					4.830,01
71112	Vendas Mercadorias _ Jardins			7.434,93		-7.434,93	0,00
71113	Vendas Mercadorias _ Bar Cinema			2.221,64			2.221,64
71114	Vendas Mercadorias _ CAIPU			1.995,39			1.995,39
	Sub-Total	4.830,01	0,00	11.651,96	0,00	-7.434,93	9.047,04
71202070201	Prest.Serviços - Aluguer Espaços e Equip.		14.341,45				14.341,45
71202070208	Prest.Serviços - Sociais, Recreat., Desporto		120.384,43				120.384,43
71202070209	Prest.Serviços - Especif. Autarquias		226.052,11				226.052,11
72111	Prest.Serviços - Matrículas e Mensal. ATL				125.021,48		125.021,48
72112	Prest.Serviços - Outros Serv. CMB				264.905,75	-264.905,75	0,00
72113	Prest.Serviços - Outros Serv. p/ Outr. Ent.				1.839,37		1.839,37
72114	Prest.Serviços - Cinema				9.773,57		9.773,57
72116	Prest.Serviços - Piscinas Municipais				164.593,71		164.593,71
	Sub-Total	0,00	360.777,99	0,00	566.133,88	-264.905,75	662.006,12
	TOTAL	4.830,01	360.777,99	11.651,96	566.133,88	-272.340,68	671.053,16

## ANEXO ÀS DEMONSTRAÇÕES FINANCEIRAS CONSOLIDADAS

k) Efeitos na determinação do resultado consolidado do exercício resultantes de critérios de valorimetria e decorrentes de amortizações e de provisões extraordinárias efetuados com vista a obter vantagens fiscais, quer tenham sido feitas durante o exercício ou em exercícios anteriores, bem como informações adicionais quando tal valorimetria tiver influência materialmente relevante nos impostos futuros do conjunto das entidades incluídas no perímetro de consolidação:

Não aplicável, no exercício em análise.

l) Diferença entre os impostos imputados à demonstração consolidada dos resultados do exercício e dos exercícios anteriores e os impostos já pagos e a pagar relativamente a esses exercícios, desde que essa diferença seja materialmente relevante para a determinação dos impostos futuros:

Não aplicável.

m) Indicação global relativamente às entidades incluídas no perímetro de consolidação das remunerações atribuídas aos membros de cada um dos órgãos executivos e de fiscalização pelo desempenho das respectivas funções, bem como dos órgãos deliberativos das entidades de natureza empresarial:

**Quadro 12 – Relação das Remunerações atribuídas aos membros  
dos órgãos executivos e do conselho de administração das empresa municipal**

Nome	Situação na entidade	Remuneração Líquida auferida	Período de responsabilidade
<b>Município da Batalha _ Órgão Executivo</b>			
António José Martins de Sousa Lucas	Presidente	39.523,97	01/01/2010/ 31/12/2010
Carlos Alberto de Oliveira Henriques	Vereador Reg. Permanência	34.670,48	01/01/2010/ 31/12/2010
Cíntia Manuela da Silva	Vereador Reg. Permanência	32.486,72	01/01/2010/ 31/12/2010
José Tiago Ferreira Couto Duarte	Vereador	0,00	01/01/2010/ 31/12/2010
Graça Maria Henriques Pereira	Vereador	0,00	01/01/2010/ 31/12/2010
Francisco José Meireles Cardoso	Vereador	0,00	01/01/2010/ 31/12/2010
Horácio Moita Francisco	Vereador	0,00	01/01/2010/ 31/12/2010
LCA - Leal, Carreira & Associados,	ROC *	8.440,00	01/01/2010/ 31/12/2010
<b>Sub-total</b>		<b>115.121,17</b>	
<b>Iserbatalha, E.E.M. _ Conselho de Administração</b>			
Carlos Alberto de Oliveira Henriques	Presidente	0,00	01/01/2010/ 31/12/2010
Cíntia Manuela da Silva	Vogal	0,00	01/01/2010/ 31/12/2010
Patricia Reia Monteiro	Vogal	0,00	01/01/2010/ 31/12/2010
Matos Soares & Vaz, SROC	ROC *	4.000,00	01/01/2010/ 31/12/2010
<b>Sub-total</b>		<b>4.000,00</b>	
<b>TOTAL</b>		<b>119.121,17</b>	

\* Valor líquido de IVA

- n) *Indicação dos diplomas legais em que se baseou a reavaliação de imobilizações corpóreas ou de investimentos financeiros, bem como explicitação dos processos de tratamento da inflação adoptados para o cálculo, no caso de utilização de outros métodos de reavaliação:*

Não Aplicável, no exercício em análise.

- o) *Elaboração de um quadro discriminativo das reavaliações:*

Não Aplicável, no exercício em análise.

- p) *Indicação e comentário das contas do balanço e da demonstração dos resultados consolidados cujos conteúdos não sejam comparáveis com os do exercício anterior:*

Atendendo à data da publicação das instruções de consolidação de contas do SATAPOCAL, o exercício de 2010 deve ser considerado como o “ano zero” da consolidação de contas, assim não é exigível a apresentação, para efeitos de comparação, de informação financeira consolidada reportada ao início de exercício.

- q) *Demonstração consolidada dos resultados financeiros:*

**Quadro 13 – Demonstração Consolidada dos Resultados Financeiros**

<b>Código das contas</b>	<b>Designação</b>	<b>Valor</b>
<b>Custos e Perdas</b>		
681	Juros suportados	14.599,18
682	Perdas em entidades participadas	0,00
683	Amortizações de investimentos em imóveis	0,00
684	Provisões para aplicações financeiras	0,00
685	Diferenças de câmbio desfavoráveis	0,00
687	Perdas na alienação de aplicações de tesouraria	0,00
688	Outros custos e perdas financeiros	1.884,23
		<b>16.483,41</b>
<b>Proveitos e Ganhos</b>		
781	Juros obtidos	1.719,58
782	Ganhos em entidades participadas	0,00
783	Rendimentos de imóveis	0,00
784	Rendimentos de participações de capital	1.836,19
785	Diferenças de câmbio favoráveis	0,00
786	Descontos de pronto pagamento obtidos	0,00
787	Ganhos na alienação de aplicações de tesouraria	0,00
788	Outros proveitos e ganhos financeiros	0,00
		<b>3.555,77</b>
<b>Resultado Financeiro</b>		<b>-12.927,64</b>



## ANEXO ÀS DEMONSTRAÇÕES FINANCEIRAS CONSOLIDADAS

r) *Demonstração consolidada dos resultados extraordinários:*

**Quadro 14 – Demonstração Consolidada dos Resultados Extraordinários**

Código das contas	Designação	Valor
<b>Custos e Perdas</b>		
691	Transferências de capital concedidas	311.636,19
692	Dívidas incobráveis	0,00
693	Perdas em existências	684,34
694	Perdas em imobilizações	0,00
695	Multas e Penalidades	816,00
696	Aumentos de amortizações e de provisões	0,00
697	Correcções relativas a exercícios anteriores	225.214,79
698	Outros custos e perdas extraordinárias	12.631,83
		<b>550.983,15</b>
<b>Proveitos e Ganhos</b>		
791	Restituições de impostos	0,00
792	Recuperação de dívidas	0,00
793	Ganhos em existências	0,00
794	Ganhos em imobilizações	412,80
795	Benefícios de penalidades contratuais	2.517,25
796	Reduções de amortizações e de provisões	0,00
797	Correcções relativas a exercícios anteriores	416.694,25
798	Outros proveitos e ganhos extraordinários	491.477,21
		<b>911.101,51</b>
<b>Resultados Extraordinários</b>		<b>360.118,36</b>

s) *Desdobramento das contas de provisões/ajustamentos acumulados e explicitação dos movimentos ocorridos no exercício:*

**Quadro 15 – Desdobramento das contas provisões/ajustamentos acumulados**

Código Contas	Designação	Saldo inicial	Aumentos	Redução	Saldo Final
19	Provisões para Aplicações de Tesouraria	0,00	0,00	0,00	0,00
291	Provisões para Cobranças Duvidosas	23.873,23	3.085,00	0,00	26.958,23
292	Provisões para Riscos e Encargos	0,00	0,00	0,00	0,00
39	Provisões para Depreciação de Existências	0,00	0,00	0,00	0,00
49	Provisões para Investimentos Financeiros	0,00	0,00	0,00	0,00
<b>TOTAL</b>		<b>23.873,23</b>	<b>3.085,00</b>	<b>0,00</b>	<b>26.958,23</b>

## ANEXO ÀS DEMONSTRAÇÕES FINANCEIRAS CONSOLIDADAS

t) *Indicação dos bens utilizados no regime de locação financeira, com menção dos respectivos valores contabilísticos:*

**Quadro 16 – Bens em Regime de Locação Financeira**

Contratos de Locação Financeira				Encargo Anual 2010		Valor em Dívida
CT. N°	Identificação do Bem	Data celebração do contrato	Valor de Aquisição	Componente Capital	Componente Juros	
9749	Mini Autocarro Caetano Optimo 2K 2300L 27-GH-21	04-09-2008	86.865,26	16.961,34	687,56	45.065,67

u) *Valor global das dívidas que se encontram tituladas, por rubricas do balanço consolidado, quando nele não estiverem evidenciadas:*

Não aplicável. Todas as dívidas estão evidenciadas no Balanço Consolidado. No ponto 4.b) foram arroladas todas as dívidas a terceiros do grupo autárquico consolidado.

### 9) Informações diversas

a) *Outras informações exigidas por diplomas legais:*

O documento em análise obedece ao regime legal aplicável para a consolidação de contas, constante na Orientação n° 1/2010, da Portaria n° 474/2010 e ao Manual de Consolidação aprovado em reunião do Executivo de 04/04/2011.

b) *Outras informações consideradas relevantes para uma melhor compreensão da situação financeira e dos resultados do conjunto das entidades incluídas no perímetro de consolidação:*

Todas as informações prestadas no presente anexo, são consideradas suficientes para reflectir a veracidade dos factos contabilísticos ocorridos no exercício económico em análise, e ter uma percepção completa da situação económico-financeira do grupo consolidado.

*Batalha, 24 de Maio de 2011*

2010

**ANEXO I**  
**[RELAÇÃO DA DÍVIDA CONSOLIDADA]**



**BATALHA**  
CÂMARA MUNICIPAL



Batalha, 24 de Maio de 2011

# GRUPO AUTÁRQUICO DA BATALHA



## ANEXO I

### Endividamento Consolidado - Dívidas a Terceiros (curto prazo)

Ano: 2010

	Caracterização da Dívida	Dívida em 31 de Dezembro	Observações
221000005	Iserbatalha - Gestão Equip. Urb., Cult. Ins., EEM	0,00	
221000006	Suma-Serviços Urbanos e Meio Ambiente, S.A.	82.760,66	Prazo Médio de pagamento não vencido
221000008	Centro de Estudos de Fátima - CEF	251,16	Prazo Médio de pagamento não vencido
221000018	Beltrão Coelho - Equipamento de Escritório, Lda.	457,53	Prazo Médio de pagamento não vencido
221000020	Cooperativa Agrícola do Concelho da Batalha, C.R.L.	682,05	Prazo Médio de pagamento não vencido
221000022	FogãoSol - Soc. Equipamento de Aqu. e Aprov. de En	463,16	Prazo Médio de pagamento não vencido
221000025	Jortis - Edições e Publicações, Lda. (Jornal de Le	484,00	Prazo Médio de pagamento não vencido
221000027	Calhau Pneus - Comércio de Pneus, Lda	94,39	Prazo Médio de pagamento não vencido
221000028	Fotovisão-António Luís L-Sequeira, Unipessoal, Lda.	65,34	Prazo Médio de pagamento não vencido
221000030	Hipertintas - Soc. Comercial de Tintas, Lda.	89,59	Prazo Médio de pagamento não vencido
221000032	Auto Romão - Electricista Auto, Lda.	469,43	Prazo Médio de pagamento não vencido
221000035	Gomes & Prior, Lda.	1.021,00	Prazo Médio de pagamento não vencido
221000037	PT- Comunicações, S.A.	81,07	Prazo Médio de pagamento não vencido
221000051	Americana - Papelerias, Livrarias e Equip., Lda.	859,47	Prazo Médio de pagamento não vencido
221000054	PressoLive, Imprensa Livre, S.A - Correio da Manhã	0,00	
221000063	Vidros Cerejo, Lda.	50,82	Prazo Médio de pagamento não vencido
221000064	CTT - Correios de Portugal, S.A.	721,48	Prazo Médio de pagamento não vencido
221000069	Ferragens do Lena de Diamantino Matos Leal	371,68	Prazo Médio de pagamento não vencido
221000073	EDP Distribuição-Energia, S.A.	74.588,70	Prazo Médio de pagamento não vencido
221000079	Ribeiro & Irmã, Lda.	132,66	Prazo Médio de pagamento não vencido
221000086	Gráfica da Batalha, Lda.	290,40	Prazo Médio de pagamento não vencido
221000091	Humberto Poças, S.A.	96,80	Prazo Médio de pagamento não vencido
221000092	Auto - Progresso da Batalha, Lda.	1.666,00	Prazo Médio de pagamento não vencido
221000098	Construções Eugénio Rosa, Lda.	4.550,81	Prazo Médio de pagamento não vencido
221000103	Transportes José Cesário & Cerejo, Lda.	209,09	Prazo Médio de pagamento não vencido
221000111	AIRC- Associação de Informática da Região Centro	427,00	Prazo Médio de pagamento não vencido
221000113	Colégio de S. Mamede- Promoção da Formação e Ensin	7.515,70	Prazo Médio de pagamento não vencido
221000119	Empresa Jornalística Região de Leiria, Lda.	638,00	Prazo Médio de pagamento não vencido
221000120	J. Justino das Neves, S.A.	1.831,82	Prazo Médio de pagamento não vencido
221000123	Simlis-Saneamento Integ. Municípios do Lis, S.A.	73.812,25	Prazo Médio de pagamento não vencido



# GRUPO AUTÁRQUICO DA BATALHA



## ANEXO I

### Endividamento Consolidado - Dívidas a Terceiros (curto prazo)

Ano: 2010

Caracterização da Dívida	Dívida em 31 de Dezembro	Observações
221000130 Valoris - Valor. Tratam. de Resid. Sólidos, S.A.	17.511,18	Prazo Médio de pagamento não vencido
221000135 Águas do Lena, S.A.	3.775,45	Prazo Médio de pagamento não vencido
221000139 Diário de Leiria - Empresa Jornalística, Lda.	302,50	Prazo Médio de pagamento não vencido
221000143 Gárgula Gótica - Artesanato Tradic. em Pedra, Lda.	1.161,60	Prazo Médio de pagamento não vencido
221000149 Rodoviária do Tejo, S.A.	13.096,60	Prazo Médio de pagamento não vencido
221000207 Adega Cooperativa da Batalha, C.R.L.	7,63	Prazo Médio de pagamento não vencido
221000212 Jaime Carvalho dos Santos Monteiro	0,00	
221000215 Briagem do Fétal, Lda.	38,72	Prazo Médio de pagamento não vencido
221000217 PT Prime	0,00	
221000238 Eyssa - Tesis, S.A.	0,00	
221000240 Golpiauto, Lda.	79,84	Prazo Médio de pagamento não vencido
221000242 Born Senso - Edições e Aconselhamentos de Mercado, L	193,60	Prazo Médio de pagamento não vencido
221000255 Oce Portugal-Equipamentos Gráficos, SA	0,00	
221000261 Sodibatalha - Supermercados, Lda.	40,07	Prazo Médio de pagamento não vencido
221000270 Gravimétrica-Projetos Instalações Térmicas, Lda.	449,29	Prazo Médio de pagamento não vencido
221000278 José Coelho Monteiro	31,94	Prazo Médio de pagamento não vencido
221000298 Agrupamento de Escolas da Batalha	0,00	
221000301 Centro Recreativo da Golpilheira	0,00	
221000315 Vieira dos Santos, Lda.	58,90	Prazo Médio de pagamento não vencido
221000319 SAMP - Sociedade Artística Musical dos Pousos	3.200,00	Prazo Médio de pagamento não vencido
221000356 Joaquim de Jesus Eusébio Lda	843,98	Prazo Médio de pagamento não vencido
221000397 M.R.Bento-Estofos e Capotas Automóveis, Lda.	2.861,65	Prazo Médio de pagamento não vencido
221000406 Gasin - Gases Industriais S.A.	146,02	Prazo Médio de pagamento não vencido
221000476 Alfredo José Saldanha de Barros	189,99	Prazo Médio de pagamento não vencido
221000568 PH - Informática e Micro Sistemas, Lda.	3.690,50	Prazo Médio de pagamento não vencido
221000592 Lavadeira - Lavandarias, Lda.	12,00	Prazo Médio de pagamento não vencido
221000630 Schindler - Ascensores e Escadas Rolantes, S.A.	929,69	Prazo Médio de pagamento não vencido
221000742 Concentra-Produtos para Crianças, S.A.	0,00	
221000769 Axa Portugal, Companhia de Seguros, S.A.	4.170,76	Prazo Médio de pagamento não vencido
221000777 Germano Santos Pragosa	3.798,16	Prazo Médio de pagamento não vencido
221000852 Miguel Gil Marinho Peixoto de Sousa - Boletim Fisc	0,00	

# GRUPO AUTÁRQUICO DA BATALHA



## ANEXO I

### Endividamento Consolidado - Dívidas a Terceiros (curto prazo)

Ano: 2010

	Caracterização da Dívida	Dívida em 31 de Dezembro	Observações
221000877	Cejur - Centro de Estudos Jurídicos do Minho	80,00	Prazo Médio de pagamento não vencido
221000905	Valter Ferreira Arcanjo, Lda.	0,00	
221000943	Município de Porto de Mós	0,00	
221000983	Elevat - Associação de Apoio Técnico	133,10	Prazo Médio de pagamento não vencido
221000990	Centro Paroquial de Assistência do Reguengo do Fct	3.277,62	Prazo Médio de pagamento não vencido
221001032	Joaquim Monteiro Filipe Vieira (Reciklena)	0,00	
221001099	Global Notícias Publicações, SA	0,00	
221001138	GEOTERRA- Estudos e Serviços Integrados, Lda.	4.418,77	Prazo Médio de pagamento não vencido
221001150	Post Contacto - Correio Publicitário, Lda.	107,09	Prazo Médio de pagamento não vencido
221001177	Ernesto de Sousa Ribeiro	229,90	Prazo Médio de pagamento não vencido
221001180	José Cunha Lucas	198,00	Prazo Médio de pagamento não vencido
221001245	Sernão e Ferreira, Lda	1.562,40	Prazo Médio de pagamento não vencido
221001255	Jacinto Fernandes Marques, Lda.	0,00	
221001262	Eurest Portugal, Lda.	2.469,15	Prazo Médio de pagamento não vencido
221001376	Oliveira & Marques, Lda. / Pastelaria	1.610,95	Prazo Médio de pagamento não vencido
221001405	Nestlé Waters Direct Portugal-Com e Distr. de Prod	52,36	Prazo Médio de pagamento não vencido
221001419	Aldeatur-Restauração e Turismo, Lda.	8.854,50	Prazo Médio de pagamento não vencido
221001477	Alberto de Sousa Moreira	158,27	Prazo Médio de pagamento não vencido
221001518	Oliveira & Pires - Saneamento e Limpezas, Lda.	907,83	Prazo Médio de pagamento não vencido
221001544	Organizações Biscana - Com.Represent Unip.Lda.	0,00	
221001566	Signatus-Indústria de Estampagem e Gravação, Lda.	246,84	Prazo Médio de pagamento não vencido
221001568	GeoStar Leiria	0,00	
221001607	Thyssenkrupp Acessibilidades, Unipessoal, Lda.	111,34	Prazo Médio de pagamento não vencido
221001638	Henrique do Rosário Marques	12.955,00	Prazo Médio de pagamento não vencido
221001713	José David Corcia Ascenso	0,00	
221001759	Polidiagnóstico-Centro Polivalente Medicina e Diag	468,02	Prazo Médio de pagamento não vencido
221001795	Máquidê-Cornício Máquinas para Construção Civil, Ld	0,00	
221001800	Hotel Mestre Afonso Domingues, Lda.	297,95	Prazo Médio de pagamento não vencido
221001824	Editores Unipessoal, Lda.	4.621,60	Prazo Médio de pagamento não vencido
221001849	Venissimo Carreira Orfão	720,00	Prazo Médio de pagamento não vencido
221001851	Lucília da Silva Amado de Sousa Faustino	423,50	Prazo Médio de pagamento não vencido

# GRUPO AUTÁRQUICO DA BATALHA



## ANEXO I

### Endividamento Consolidado - Dívidas a Terceiros (curto prazo)

Ano: 2010

Caracterização da Dívida	Dívida em 31 de Dezembro	Observações
221001902 Stoffel - Turismo Serviços e Imobiliária, Lda.	0,00	
221001937 António de Oliveira Rosa	559,02	Prazo Médio de pagamento não vencido
221001984 Jardirega - Equipamento Agrícolas e de Jardim, Lda	758,07	Prazo Médio de pagamento não vencido
221001989 Sojornédia Beiras, S.A	0,00	
221002011 Lamáquina - Comércio de Máquinas e Veículos, S.A.	484,85	Prazo Médio de pagamento não vencido
221002029 Nova Adac - Unipessoal, Lda.	0,00	
221002040 Atmosnorma, Lda.	708,96	Prazo Médio de pagamento não vencido
221002092 Futuridact-Maternal Didático, Conservação e Resta	190,43	Prazo Médio de pagamento não vencido
221002093 Brindstar - Brindes Publicitários Unipessoal, Lda.	0,00	
221002130 Germana Vieira Ferreira José	315,60	Prazo Médio de pagamento não vencido
221002133 InterVoz Publicidade, S.A.	566,28	Prazo Médio de pagamento não vencido
221002162 DL-Publicidade (Daniel & Lino, Lda.)	10.481,28	Prazo Médio de pagamento não vencido
221002171 Lusitaniagás Comercialização, S.A	2.346,89	Prazo Médio de pagamento não vencido
221002172 Comunspace, Lda	0,00	
221002179 Código Ponte - Som, Luz e Audiovisuais, Lda.	120,00	Prazo Médio de pagamento não vencido
221002185 Publiprint_Luís Miguel de Sousa Venda	14,37	Prazo Médio de pagamento não vencido
221002243 Leiriplás - Sociedade Leiricense Plásticos Lda	0,00	
221002244 Progresso & Vida, Lda.	3.869,00	Prazo Médio de pagamento não vencido
221002249 Ana Paula Mordomo Ferreira	0,00	
221002263 J. G. S. - Comércio e Transformação de Carnes, Lda	0,00	
221002265 Preciosa Carvalhana & Filhos, Lda.	883,61	Prazo Médio de pagamento não vencido
221002268 Elichristi - Produtos Naturais e Biológicos, Lda.	0,00	
221002322 Anadolu - Comércio Vestuário, Lda.	1.794,14	Prazo Médio de pagamento não vencido
221002329 Quinta do Barroco - Produção de Fruta, Lda.	472,93	Prazo Médio de pagamento não vencido
221002344 Astrocolor - Impressores Internacionais, S.A.	372,75	Prazo Médio de pagamento não vencido
221002362 LubriFuel, Lda.	8.000,99	Prazo Médio de pagamento não vencido
221002366 QuimMosca-Aterros e Desaterros, Unipessoal, Lda.	86,40	Prazo Médio de pagamento não vencido
221002439 Oleotortres, lda.	605,00	Prazo Médio de pagamento não vencido
221002460 Pelerman Industries, SA	166,43	Prazo Médio de pagamento não vencido
221002472 IN3WS / Produção de Conteúdos, Lda.	1.028,50	Prazo Médio de pagamento não vencido
221002490 Acrivideos, Lda.	2.083,02	Prazo Médio de pagamento não vencido

# GRUPO AUTÁRQUICO DA BATALHA



## ANEXO I

### Endividamento Consolidado - Dívidas a Terceiros (curto prazo)

Ano: 2010

Caracterização da Dívida	Dívida em 31 de Dezembro	Observações
221002491 Quindrovi - Edição e Conteúdos, S.A.	225,00	Prazo Médio de pagamento não vencido
221002494 Martos & Cia - Indústria Comércio de Madeiras e De	272,76	Prazo Médio de pagamento não vencido
221002499 A. Pereira Jordão	427,28	Prazo Médio de pagamento não vencido
221002517 André Rosa Carvalho	175,00	Prazo Médio de pagamento não vencido
221002521 Polidiagnóstico - Empresas, S.A.	1.408,98	Prazo Médio de pagamento não vencido
221002526 Rui Marques Veloso Unipessoal, Lda.	84,58	Prazo Médio de pagamento não vencido
22111002 Ribeiro & Imão, Lda	211,56	Prazo Médio de pagamento não vencido
22111013 PLi, Lda.	90,75	Prazo Médio de pagamento não vencido
22111014 Ferragens do Lena	39,11	Prazo Médio de pagamento não vencido
22111016 Matos, Soares & Vaz	514,25	Prazo Médio de pagamento não vencido
22111029 Calhau Comércio de Pneus, Lda.	704,97	Prazo Médio de pagamento não vencido
22111056 ADSE	268,29	Prazo Médio de pagamento não vencido
22111067 Jose Carreira da Silva Costa Lda	604,60	Prazo Médio de pagamento não vencido
22111081 ANDREIAUTO	1.381,14	Prazo Médio de pagamento não vencido
22111098 Columbia Tristar Warner Filmes	149,19	Prazo Médio de pagamento não vencido
22111099 Lusomundo Audiovisuais, S.A	468,12	Prazo Médio de pagamento não vencido
22111100 Pique Poque Pipocas alimentos	105,41	Prazo Médio de pagamento não vencido
22111101 Joaquim Cunha Jordão	78,50	Prazo Médio de pagamento não vencido
22111102 Joaquim Menezes	82,42	Prazo Médio de pagamento não vencido
22111103 Maria Helena Santos	78,50	Prazo Médio de pagamento não vencido
22111104 Luis Ernesto Faria	117,75	Prazo Médio de pagamento não vencido
22111109 João Nuno Coelho Soares	137,37	Prazo Médio de pagamento não vencido
22111120 Socorana Castelo Lopes Cinema	3.251,78	Prazo Médio de pagamento não vencido
22111141 Ecomaravilha, Floricultura, Lda.	343,24	Prazo Médio de pagamento não vencido
22111150 Cimai, Especialidades Químicas, S.A.	2.631,39	Prazo Médio de pagamento não vencido
22111167 Filipa Cardeira Grave	28,12	Prazo Médio de pagamento não vencido
22111175 Maria Aida Henriques Antunes	16,00	Prazo Médio de pagamento não vencido
22111187 Diário de Leiria	435,60	Prazo Médio de pagamento não vencido
22111188 Polidiagnóstico Empresas, S/A	3.146,13	Prazo Médio de pagamento não vencido
<b>Total de Rúbrica de Balanço</b>	<b>408.562,63</b>	



GRUPO AUTÁRQUICO DA BATALHA



ANEXO I

Endividamento Consolidado - Dívidas a Terceiros (curto prazo)

Ano: 2010

	Caracterização da Dívida	Dívida em 31 de Dezembro	Observações
223000064	CTT - Correios de Portugal, S.A.	0,00	
223000280	José Manuel Matos Guerra	268,80	Prazo Médio de pagamento não vencido
223000284	Adega Típica 1,2,3, Lda.	0,00	
223000667	Flor do Lena - Ilda Maria Marques da Costa	0,00	
223001273	Elisabete Maria Neto Marcelino Gomes	85,35	Prazo Médio de pagamento não vencido
223001799	Restaurante Burro Velho, Lda.	140,30	Prazo Médio de pagamento não vencido
223001842	João Carlos Rodrigues da Cruz	236,00	Prazo Médio de pagamento não vencido
	<b>Total de Rubrica de Balanço</b>	<b>730,45</b>	
228000006	Suma-Serviços Urbanos e Meio Ambiente, S.A	0,00	
228000020	Cooperativa Agrícola do Concelho da Batalha, C.R.L	0,00	
228000022	FogãoSol - Soc. Equipamento de Aqu. e Aprov. de En	0,00	
228000025	Jordis - Edições e Publicações, Lda. (Jornal de Le	0,00	
228000027	Calhau Precus - Comércio de Precus, Lda	0,00	
228000030	Hipertintas - Soc. Comercial de Tintas, Lda.	0,00	
228000035	Gomes & Prior, Lda.	0,00	
228000042	Caiaado - Distribuidor de Material Eléctrico, S.A.	16,04	Prazo Médio de pagamento não vencido
228000051	Americana - Papelarias, Livrarias e Equip., Lda.	0,00	
228000064	CTT - Correios de Portugal, S.A.	0,00	
228000069	Ferragens do Lena de Diamantino Matos Leal	0,00	
228000070	Chico do Centro - Materiais de Construção, Lda.	0,00	
228000073	EDP Distribuição-Energia, S.A.	0,00	
228000091	Humberto Poças, S.A.	0,00	
228000103	Transportes José Cesário & Cerejo, Lda.	0,00	
228000130	Valoris - Valor. Tratam. de Resid. Sólidos, S.A.	0,00	
228000132	Cesab - Centro de Serviços do Ambiente	0,00	
228000135	Águas do Lena, S.A.	2,84	Regularização - ano (n+1) - Nota de Crédito
228000149	Rodoviária do Tejo, S.A.	0,00	
228000240	Golpiao, Lda.	0,00	
228000270	Gravimétrica-Projetos Instalações Térmicas, Lda.	0,00	
228000457	Turislerna - Actividades Turísticas, S.A. (Residenc	515,00	Regularização - ano (n+1) - Nota de Crédito
228000592	Lavadeira - Lavandarias, Lda.	0,00	

# GRUPO AUTÁRQUICO DA BATALHA



**BATALHA**  
Câmara Municipal



## ANEXO I

### Endividamento Consolidado - Dívidas a Terceiros (curto prazo)

Ano: 2010

Caracterização da Dívida	Dívida em 31 de Dezembro	Observações
228000601 António José Reis Pereira	0,00	
228000603 Maria Isabel Cabral Moreira	0,00	
228000653 Escadafácil - Elevadores de Escada e Equip. Especial	0,00	
228000723 ASC Auto-Suoco(Coimbra),Lda.	41,70	Regularização - ano (n+1) - Nota de Crédito
228000962 Farmácia Ferraz - J.F.L. Unipessoal, Lda.	0,00	
228001010 Associação de Basquetebol de Leiria	71,00	Regularização - ano (n+1) - Nota de Crédito
228001405 Nestlé Waters Direct Portugal-Com e Distr. de Prod	0,00	
228001477 Alberto de Sousa Moreira	0,00	
228001518 Oliveira & Pires - Saneamento e Limpezas, Lda.	0,00	
228001656 TopAtlântico - Viagens	0,00	
228001711 Tecnovest,Lda.	0,00	
228001759 Polidiagnóstico-Centro Polivalente Medicina e Diag	0,00	
228001848 Instituto Superior Técnico - Laboratório de Análisis	0,00	
228001896 Elpor - Comércio e Indústrias Eléctricas, S.A	379,78	Regularização - ano (n+1) - Nota de Crédito
228001902 Stoffel - Turismo Serviços e Imobiliária, Lda.	0,00	
228002078 Grandewater - Hidrologia Aplicada, Lda.	0,00	
228002126 Eurocálculo, Calcários e Inertes, S.A.	0,00	
228002133 InterVoz Publicidade, S.A.	0,00	
228002208 Câmara Municipal de Lisboa	0,00	
228002242 Farmácia Silva Fernandes - Sociedade Unipessoal,Lda	0,00	
<b>Total de Rubrica de Balanço</b>	<b>1.026,36</b>	
2413 IRC estimado	991,93	
242101 Pessoal	13.000,79	OT - Pagamento no mês seguinte (ano n+1)
24221 Rendimentos Empresariais e Profissionais	3.030,40	OT - Pagamento no mês seguinte (ano n+1)
24362 Iva a Pagar - a aguardar processo de despesa	67.679,67	IVA - pagamento no mês Fevereiro (ano n+1)
244121 Aquisição Onerosa (01.0.00)	33,52	OT - Pagamento no mês seguinte (ano n+1)
244123 Outros Contratos (08.0.00)	0,00	
2441251 Outras Licenças (12.5.10)	0,00	
2441252 Outras Licenças (12.5.20)	0,00	
2451 Taxa Social Unica	17.228,64	OT - Pagamento no mês seguinte (ano n+1)
24901020101 Taxas de Exame	38,50	OT - Pagamento no mês seguinte (ano n+1)



**BATALHA**  
Câmara Municipal

## GRUPO AUTÁRQUICO DA BATALHA



### ANEXO I

#### Endividamento Consolidado - Dívidas a Terceiros (curto prazo)

Ano: 2010

Caracterização da Dívida	Dívida em 31 de Dezembro	Observações
24901020103 Segundas vias/Alteração de dados	3,47	OT - Pagamento no mês seguinte (ano n+1)
24901020104 Renovação	0,00	
24901020105 Renovação fora do prazo	13,86	OT - Pagamento no mês seguinte (ano n+1)
24901020402 Coimas	44,50	OT - Pagamento no mês seguinte (ano n+1)
24901020405 Impressos - Cartas de caçador	0,50	OT - Pagamento no mês seguinte (ano n+1)
249010901 Emissão de certificados de registo	10,80	OT - Pagamento no mês seguinte (ano n+1)
249010902 Renovação certificados de registo	3,75	OT - Pagamento no mês seguinte (ano n+1)
2490201 CGA - 0,5% Retenção Autos Medição	3.152,91	OT - Pagamento no mês seguinte (ano n+1)
2490202 CGA - Contribuições Pessoal	8.861,58	OT - Pagamento no mês seguinte (ano n+1)
24903 ADSE	1.330,33	OT - Pagamento no mês seguinte (ano n+1)
24904 CPFAE - Cofre Prev. Funcion. Agentes Estado	7,50	OT - Pagamento no mês seguinte (ano n+1)
2490502 Penhoras de funcionários	142,93	OT - Pagamento no mês seguinte (ano n+1)
2490509 Retenções a Fornecedores (25%)	762,60	OT - Pagamento no mês seguinte (ano n+1)
<b>Total de Rubrica de Balanço</b>	<b>116.338,18</b>	
2611000012 Construções Pragosa, S.A	1.918,78	Prazo Médio de pagamento não vencido
2611000014 S.N.S.V. - Soc. Nac. de Sinalização Vertical, Lda.	1.200,96	Prazo Médio de pagamento não vencido
2611000015 Construções Pastilha & Pastilha, S.A.	27.652,45	Prazo Médio de pagamento não vencido
2611000023 Repasfalt - Reparação de Asfaltos, Lda.	1.278,97	Prazo Médio de pagamento não vencido
2611000028 Fotovisão-António Luís L. Sequeira, Unipessoal, Lda.	0,00	Prazo Médio de pagamento não vencido
2611000114 Foto Almeida de Rogério de Almeida	121,00	Prazo Médio de pagamento não vencido
2611000135 Águas do Lena, S.A.	3.006,62	Prazo Médio de pagamento não vencido
2611000136 Areal Editores, S.A.	23.273,64	Prazo Médio de pagamento não vencido
2611000143 Gárgula Gótica - Artesanato Tradic. em Pedra, Lda.	5.687,00	Prazo Médio de pagamento não vencido
2611000154 Asibel, Construções S.A	455.575,96	Prazo Médio de pagamento não vencido
2611000157 Cimalha - Construções da Batalha, Lda.	4.135,02	Prazo Médio de pagamento não vencido
2611000158 Construções António Leal, S.A.	160.481,97	Prazo Médio de pagamento não vencido
2611000159 Serviços Municipalizados de Água e Saneamento de L.	76.685,76	Prazo Médio de pagamento não vencido
2611000164 Delfim de Jesus Martins & Irmão, Lda.	147.697,89	Prazo Médio de pagamento não vencido
2611000171 Maros & Neves, Lda.	23.406,87	Prazo Médio de pagamento não vencido
2611000215 Brigagem do Fétal, Lda.	532,40	Prazo Médio de pagamento não vencido
2611000313 Plural Planeamento Urbano, Regional e Transportes,	19.783,50	Prazo Médio de pagamento não vencido

# GRUPO AUTÁRQUICO DA BATALHA



## ANEXO I

### Endividamento Consolidado - Dívidas a Terceiros (curto prazo)

Ano: 2010

Caracterização da Dívida	Dívida em 31 de Dezembro	Observações
2611000314 Massa Insolvente de Serlux- Iluminação, Sinaliz. Obr	0,00	Prazo Médio de pagamento não vencido
2611000384 Vecojunical - Com. Mobiliário e Ilum. Unipessoal, Lda	19.406,52	Prazo Médio de pagamento não vencido
2611000626 Letras e Livros - Livraria, Lda.	396,04	Prazo Médio de pagamento não vencido
2611000887 Vasco da Cunha - Estudos e Projectos, S.A.	0,00	Prazo Médio de pagamento não vencido
2611001132 Alaraxia - Estudos e Serv. em Tecnologias Informa	4.154,41	Prazo Médio de pagamento não vencido
2611001176 Lenaprédió, Lda.	45.381,43	Prazo Médio de pagamento não vencido
2611001363 A ENCOSTA, Contruções, SA	278.509,51	Prazo Médio de pagamento não vencido
2611001473 Litoral Domésticos-Comércio Electrodomésticos, Lda.	92,16	Prazo Médio de pagamento não vencido
2611001624 Publicenso - Imagem e Comunicação, Lda.	19.897,24	Prazo Médio de pagamento não vencido
2611001912 JCE -Soc.Construção Civil e Obras Publicas,s.a	9.537,62	Prazo Médio de pagamento não vencido
2611001921 Farmácia Higiene - Maria Violante Unipessoal,Lda.	0,00	Prazo Médio de pagamento não vencido
2611001964 CANAS - Electro-Montagens, S/A	0,00	Prazo Médio de pagamento não vencido
2611002057 Construlink - Tecnologias de Informação, S/A	3.025,00	Prazo Médio de pagamento não vencido
2611002085 Carlos Coucelo - Consultoria Geométrica, Lda.	24.175,80	Prazo Médio de pagamento não vencido
2611002100 Decitrel Inovação - Tecnologias para a Educação,S.	57.822,39	Prazo Médio de pagamento não vencido
2611002123 M.N.B. Instalações e Montagens Eléctricas, Lda.	7.398,80	Prazo Médio de pagamento não vencido
2611002126 Eurocálculo, Calcários e Inertes, S.A.	0,00	Prazo Médio de pagamento não vencido
2611002157 Joaquim Maria Pessoa	0,00	Prazo Médio de pagamento não vencido
2611002165 Luis Eduardo Rodrigues Duarte da Silva	0,00	Prazo Médio de pagamento não vencido
2611002205 Virtualnet - Serviços Informáticos e Comunicações,	2.640,00	Prazo Médio de pagamento não vencido
2611002217 Aquino Construções, S.A.	149.626,65	Prazo Médio de pagamento não vencido
2611002328 Prediobra-Sociedade de Construções Cívis,Lda.	33.460,37	Prazo Médio de pagamento não vencido
2611002330 FCO - Full Service Company In Multimédia,Lda.	20.473,20	Prazo Médio de pagamento não vencido
2611002363 Construções António Martins Sampaio SUCRS,,Lda.	67.910,65	Prazo Médio de pagamento não vencido
2611002416 Construções Alberto Vasco,S.A.	40.722,98	Prazo Médio de pagamento não vencido
2611002417 Civilvias - Construções e Vias,Lda.	31.867,42	Prazo Médio de pagamento não vencido
2611002440 Santa Casa de Misericórdia do Porto_C.Prof.Alb.Cas	73,14	Prazo Médio de pagamento não vencido
2611002442 LAB(D) - Oficina de Design, Lda.	8.421,60	Prazo Médio de pagamento não vencido
2611002499 A. Pereira Jordão	1.028,50	Prazo Médio de pagamento não vencido
2611002509 E.Simões - Equipamentos Metálicos, Lda.	500,21	Prazo Médio de pagamento não vencido
251319749 Locação Financeira - CCAM-9749	23.266,00	Prazo Médio de pagamento não vencido
<b>Total de Rúbrica de Balanço</b>	<b>1.802.226,43</b>	



## GRUPO AUTÁRQUICO DA BATALHA



## ANEXO I

## Endividamento Consolidado - Dívidas a Terceiros (curto prazo)

Ano: 2010

Caracterização da Dívida	Dívida em 31 de Dezembro	Observações
2618000012 Construções Pragosa, S.A	0,00	
2618000069 Ferragens do Lena de Diamantino Matos Leal	0,00	
2618000135 Águas do Lena, S.A.	326,45	Regularização - ano (n+1) - Nota de Crédito
2618000169 Joaquim Menira	2.462,40	Regularização - ano (n+1) - Nota de Crédito
2618000208 A.J. & Filhos, Lda.	0,00	
2618000269 A.M. Graça, Lda.	0,00	
2618001176 Lenaprédio, Lda.	0,00	
2618001341 NívelPlana-Sociedade de Construções e Terraplanagem	0,00	
2618002111 Vibreiras - Projectos de Obras de Arquitectura Pais	0,00	
2618002205 Virtualnet - Serviços Informáticos e Comunicações,	0,00	
<b>Total de Rúbrica de Balanço</b>	<b>2.788,85</b>	
2631 STAL	12,49	Prazo Médio de pagamento não vencido
2632 ATAM	13,07	Prazo Médio de pagamento não vencido
2633 SINTAP	262,09	Prazo Médio de pagamento não vencido
2634 Sindicato Quadros Técnicos do Estado	9,50	Prazo Médio de pagamento não vencido
<b>Total de Rúbrica de Balanço</b>	<b>297,15</b>	
265 Fundo Social dos Trabalhadores (CMB)	1.194,97	Prazo Médio de pagamento não vencido
<b>Total de Rúbrica de Balanço</b>	<b>1.194,97</b>	
2684000005 Iserbatalha - Gestão Equip. Urb., Cult. Ins., EEM	0,00	
2684000188 Fundo Social dos Trabalhadores da C.M. Batalha	430,00	Prazo Médio de pagamento não vencido
2684000203 BAC - Batalha Andebol Clube	19.450,00	Prazo Médio de pagamento não vencido
2684000207 Adega Cooperativa da Batalha, C.R.L.	0,00	
2684000298 Agrupamento de Escolas da Batalha	197,80	Prazo Médio de pagamento não vencido
2684000301 Centro Recreativo da Golpilheira	2.600,00	Prazo Médio de pagamento não vencido
2684000321 Associação Recreativa Amarensense	0,00	
2684000329 Freguesia de Reguengo do Fical	0,00	
2684000332 Centro Cultural Recreativo Quinta do Sobrado/Palme	1.603,75	Prazo Médio de pagamento não vencido
2684000344 Associação Cultural Sons do Lena	0,00	
2684000351 Centro Recreativo de Alcanadas	120,00	Prazo Médio de pagamento não vencido

GRUPO AUTÁRQUICO DA BATALHA



ANEXO I

Endividamento Consolidado - Dívidas a Terceiros (curto prazo)

Ano: 2010

Caracterização da Dívida	Dívida em 31 de Dezembro	Observações
2684000369 Associação Humanitária dos Bombeiros Voluntários B	8.812,50	Prazo Médio de pagamento não vencido
2684000423 Centro Social, Cultural e Recreativo das Brancas	1.050,00	Prazo Médio de pagamento não vencido
2684000425 Rancho Folclórico Rosas do Lena	0,00	
2684000536 Associação Cultural e Recreativa da Calvaria de Ba	2.000,00	Prazo Médio de pagamento não vencido
2684000558 Fundação Universidade Lisboa-Museu Nacional Histór	0,00	
2684000635 Associação Recreativa e Cultural de Alcáidaria	1.132,75	Prazo Médio de pagamento não vencido
2684000669 APPC - Assoc. Port. Paralisia Cerebral-Núcleo Regi	0,00	
2684000862 Federação dos Bombeiros do Distrito de Leiria	1.500,00	Prazo Médio de pagamento não vencido
2684000890 Casa do Povo de Reguengo do Fetal	2.232,24	Prazo Médio de pagamento não vencido
2684001605 Fábrica Igreja Paroquial do Reguengo do Fetal	2.720,00	Prazo Médio de pagamento não vencido
2684001620 UDB - Associação Desportiva da Batalha	1.400,00	Prazo Médio de pagamento não vencido
2684001888 Grupo de Cantares "Do Planalto de São Mamede"	378,00	Prazo Médio de pagamento não vencido
2684002034 CIMPL-Comunidade Intermunicipal do Pinhal Litoral	3.677,70	Prazo Médio de pagamento não vencido
2684002459 ICTE - Instituto de Ciências da Terra e do Espaço	6.150,00	Prazo Médio de pagamento não vencido
<b>Total de Rúbrica de Balanço</b>	<b>55.454,74</b>	
26851 Garantias/Cauções - Fomecedores de Imobilizado	366.651,58	OT - Pagamento ano (n+1)
<b>Total de Rúbrica de Balanço</b>	<b>366.651,58</b>	
268602 Aluguer de barracas	514,75	OT - Pagamento ano (n+1)
268603 Garantias/Cauções - Obras Particulares	37.431,63	OT - Pagamento ano (n+1)
<b>Total de Rúbrica de Balanço</b>	<b>37.946,38</b>	
2688000175 DGI - Direcção Geral dos Impostos (I.G.C.P.)	0,00	
2688000196 Caixa Geral de Aposentações	11.260,31	Prazo Médio de pagamento não vencido
2688000200 ADSE - Direcção-Geral Protec. Social Func. Agentes A	0,00	
2688000201 Instituto Gestão Financeira da Segurança Social	4.613,26	Prazo Médio de pagamento não vencido
2688000218 Caixa Geral De Depósitos SA	32,78	Prazo Médio de pagamento não vencido
2688000219 Caixa de Crédito Agrícola Mútuo da Batalha	0,00	
2688001721 Carlos Alberto Rodrigues dos Santos da Silva	0,00	
2688002283 David Ramy Aparício	0,00	
2688000062 Axa Portugal	13,35	Prazo Médio de pagamento não vencido
2688002529 António Manuel Godinho de Sá Santos	300,00	Prazo Médio de pagamento não vencido



GRUPO AUTÁRQUICO DA BATALHA



ANEXO I

Endividamento Consolidado - Dívidas a Terceiros (curto prazo)

Ano: 2010

Caracterização da Dívida	Dívida em 31 de Dezembro	Observações
Total de Rubrica de Balanço	16.219,70	
268902 Programa PRID	203,12	OT - Pagamento ano (n+1)
268903 Recmbolsos Empréstimos Auto-Construção	102,91	OT - Pagamento ano (n+1)
268904 Licenciamentos Sanitários	513,94	OT - Pagamento ano (n+1)
268906 Outros	11.758,11	OT - Pagamento ano (n+1)
26890701 Despejo de fossas	542,15	OT - Pagamento ano (n+1)
Total de Rubrica de Balanço	13.120,23	
TOTAL GERAL		2.822.557,65

**ANEXO I**  
**DÍVIDA COM EMPRÉSTIMOS BANCÁRIOS**

Código/designação das contas	Saldo 31/12/2010	Encargos com Serviço da Dívida Consolidada [2011-2014]				Dívida 31/12/2014 do Grupo Consolidado
		Município da Batalha		Iserbatalha, E.E.M.		
		Juros	Amortizações	Juros	Amortizações	
<b>23 - Dívidas M/L pr a Inst. Crédito :</b>						
Emp. 59034344632 / CCAMB	154.156,79	10.990,18	51.385,60			102.771,19
Emp. 56020441977 / CCAMB	35.841,09	1.911,55	12.014,46			23.826,63
Emp. 56043473672 / CCAMB	1.675.000,00	117.667,96	251.807,50			1.423.192,50
Sub-total	1.864.997,88	130.569,69	315.207,56			1.549.790,32
<b>2611 - Fornec. Imob - Locação Finc.</b>						
Loc. Financº 9749 / CCAMB	45.065,67			3.648,20	45.065,67	0,00
Sub-total	45.065,67	0,00	0,00	3.648,20	16.961,34	0,00
<b>TOTAL</b>	<b>1.910.063,55</b>			<b>3.648,20</b>	<b>16.961,34</b>	<b>1.549.790,32</b>



2010

**ANEXO II**

[RELAÇÃO DOS COMPROMISSOS  
FINANCEIROS PARA EXERC. FUTUROS]



**BATALHA**  
CAMARA MUNICIPAL



Batalha, 24 de Maio de 2011

## ANEXO II

### Compromissos para Exercícios Futuros \_ Agrupamento por Classif. Económica

Classif. Econ.	Designação	Comprometido	Facturado	Compromissos assumidos para Exercícios Futuros		
				(Origem Ct. 027)	(Origem Ct. 051)	TOTAL
		[1]	[2]	3 = [1+2]	[4]	5 = [3+4]
01	Despesas com o pessoal	2.012.098,38	2.012.098,38	0,00		0,00
0101	Remunerações certas e permanentes	1.619.107,24	1.619.107,24	0,00		0,00
010101	Titulares órgãos soberania e memb. órgãos autárq.	106.585,54	106.585,54	0,00		0,00
010104	Pessoal quadros-Regime contrato individ. trabalho	897.851,69	897.851,69	0,00		0,00
01010401	Pessoal em funções	889.190,06	889.190,06	0,00		0,00
01010402	remuneratôr	8.661,63	8.661,63	0,00		0,00
01010404	trabalho	0,00	0,00	0,00		0,00
010105	Pessoal além dos quadros	19.448,04	19.448,04	0,00		0,00
010106	Pessoal contratado a termo	150.183,66	150.183,66	0,00		0,00
01010601	Pessoal em funções	133.676,75	133.676,75	0,00		0,00
01010604	Recrutamento pessoal para novos postos trabalho	0,00	0,00	0,00		0,00
01010690	Movimentos da conta 010106 até 04/02/2010	16.506,91	16.506,91	0,00		0,00
010107	Pessoal em regime de tarefa ou avença	25.107,46	25.107,46	0,00		0,00
010108	Pessoal aguardando aposentação	3.369,10	3.369,10	0,00		0,00
010109	Pessoal em qualquer outra situação	17.449,90	17.449,90	0,00		0,00
010110	Gratificações	6.893,00	6.893,00	0,00		0,00
01011001	Membros dos órgãos autárquicos	6.893,00	6.893,00	0,00		0,00
010111	Representação	34.341,27	34.341,27	0,00		0,00
010112	Suplementos e prémios	0,00	0,00	0,00		0,00
010113	Subsidio de refeição	109.568,20	109.568,20	0,00		0,00
01011301	Pessoal dos quadros	73.747,17	73.747,17	0,00		0,00
1	Transitado de anterior nomeação definitiva	65.442,02	65.442,02	0,00		0,00
2	Contrato por Tempo Indeterminado	8.305,15	8.305,15	0,00		0,00
01011302	Pessoal em qualquer outra situação	32.814,95	32.814,95	0,00		0,00
01011303	Membros dos órgãos autárquicos	3.006,08	3.006,08	0,00		0,00
010114	Subsídio de férias e de Natal	217.753,52	217.753,52	0,00		0,00
01011401	Pessoal dos quadros	181.280,23	181.280,23	0,00		0,00
1	Transitado de anterior nomeação definitiva	164.600,52	164.600,52	0,00		0,00
2	Contrato por Tempo Indeterminado	16.679,71	16.679,71	0,00		0,00
01011402	Pessoal em qualquer outra situação	36.473,29	36.473,29	0,00		0,00
010115	maternidade/paternidade	30.555,86	30.555,86	0,00		0,00
0102	Abonos variáveis ou eventuais	40.911,47	40.911,47	0,00		0,00
010202	Horas extraordinárias	31.740,28	31.740,28	0,00		0,00
010204	Ajudas de custo	7.908,43	7.908,43	0,00		0,00
010205	Abono para falhas	1.262,76	1.262,76	0,00		0,00
010212	Indemnizações por cessação de funções	0,00	0,00	0,00		0,00
010213	Outros suplementos e prémios	0,00	0,00	0,00		0,00
01021301	Prémios de desempenho	0,00	0,00	0,00		0,00
01021390	Movimentos da conta 010213 até 04/02/2010	0,00	0,00	0,00		0,00
0103	Segurança social	352.079,67	352.079,67	0,00		0,00
010301	Encargos com a saúde	67.771,48	67.771,48	0,00		0,00

## ANEXO II

### Compromissos para Exercícios Futuros \_ Agrupamento por Classif. Económica

Classif. Econ.	Designação	Comprometido	Facturado	Compromissos assumidos para Exercícios Futuros		
				(Origem Ct. 027)	(Origem Ct. 051)	TOTAL
		[1]	[2]	3 = [1+2]	[4]	5 = [3+4]
010303	Subsídio familiar a criança e jovens	33.241,09	33.241,09	0,00		0,00
010305	Contribuições para a segurança social	241.536,78	241.536,78	0,00		0,00
01030501	públicos(ADSE)	215,00	215,00	0,00		0,00
01030502	Segurança social do pessoal em RCTFP	176.410,37	176.410,37	0,00		0,00
1	Caixa Geral de Aposentações	176.410,37	176.410,37	0,00		0,00
	Segurança Social - Regime Geral	0,00	0,00	0,00		0,00
01030503	Outros	64.911,41	64.911,41	0,00		0,00
010309	Seguros	9.530,32	9.530,32	0,00		0,00
01030901	Seguros acidentes trabalho doenças profissionais	9.530,32	9.530,32	0,00		0,00
010310	Outras despesas de segurança social	0,00	0,00	0,00		0,00
01031001	Eventualidade maternidade,paternidade e adopção	0,00	0,00	0,00		0,00
01031002	Outras despesas de segurança social	0,00	0,00	0,00		0,00
02	Aquisição de bens e serviços	4.027.710,56	3.703.035,09	324.675,47		324.675,47
0201	Aquisição de bens	662.252,01	611.025,44	51.226,57		51.226,57
020101	Matérias-primas e subsidiárias	15.349,65	15.349,65	0,00		0,00
020102	Combustíveis e lubrificantes	145.861,50	121.250,34	24.611,16		24.611,16
02010201	Gasolina	15.302,48	10.528,55	4.773,93		4.773,93
02010202	Gasóleo	101.163,66	84.497,33	16.666,33		16.666,33
02010299	Outros	29.395,36	26.224,46	3.170,90		3.170,90
020104	Limpeza e higiene	14.616,48	14.616,48	0,00		0,00
020105	Alimentação-Refeições confeccionadas	300.229,69	282.861,90	17.367,79		17.367,79
020107	Vestuário e artigos pessoais	2.709,06	2.651,32	57,74		57,74
020108	Material de escritório	14.912,06	14.816,47	95,59		95,59
020111	Material de consumo clínico	141,69	141,69	0,00		0,00
020112	Material de transporte-Peças	696,07	696,07	0,00		0,00
020114	Outro material-Peças	41,14	41,14	0,00		0,00
020115	Prémios, condecorações e ofertas	40.480,00	39.719,36	760,64		760,64
020117	Ferramentas e utensílios	19.439,37	19.383,94	55,43		55,43
020118	Livros e documentação técnica	2.158,16	2.158,16	0,00		0,00
020120	Material de educação, cultura e recreio	17.776,10	15.792,70	1.983,40		1.983,40
020121	Outros bens	87.841,04	81.546,22	6.294,82		6.294,82
0202	Aquisição de serviços	3.365.458,55	3.092.009,65	273.448,90		273.448,90
020201	Encargos das instalações	564.050,02	558.413,56	5.636,46		5.636,46
020202	Limpeza e higiene	1.669,30	1.597,30	72,00		72,00
020203	Conservação de bens	130.748,07	118.520,74	12.227,33		12.227,33
020209	Comunicações	48.264,69	42.285,56	5.979,13		5.979,13
020210	Transportes	248.041,76	219.602,41	28.439,35		28.439,35
020211	Representação dos serviços	4.215,74	4.215,74	0,00		0,00
020212	Seguros	46.819,33	45.489,96	1.329,37		1.329,37
020213	Deslocações e estadas	1.370,32	1.370,32	0,00		0,00
020214	Estudos, pareceres, projectos e consultadoria	163.753,11	92.264,95	71.488,16		71.488,16



## ANEXO II

### Compromissos para Exercícios Futuros \_ Agrupamento por Classif. Económica

Classif. Econ.	Designação	Comprometido	Facturado	Compromissos assumidos para Exercícios Futuros		
				(Origem Ct. 027)	(Origem Ct. 051)	TOTAL
				3 = [1+2]	[4]	5 = [3+4]
020215	Formação	4.218,11	4.218,11	0,00		0,00
020216	Seminários, exposições e similares	91.623,41	90.783,30	840,11		840,11
020217	Publicidade	56.644,90	54.592,30	2.052,60		2.052,60
020218	Vigilância e segurança	16.493,16	13.306,88	3.186,28		3.186,28
020219	Assistência técnica	47.662,60	37.983,35	9.679,25		9.679,25
020220	Outros trabalhos especializados	101.759,97	81.510,12	20.249,85		20.249,85
020222	Serviços de saúde	8.181,46	6.141,94	2.039,52		2.039,52
020224	Encargos de cobrança de receitas	76.559,82	76.559,82	0,00		0,00
020225	Outros serviços	1.753.382,78	1.643.153,29	110.229,49		110.229,49
02022501	Recolha e tratamento de efluentes (Simlis)	510.647,76	473.628,01	37.019,75		37.019,75
02022502	Limpeza e recolha de lixo	558.901,50	498.048,41	60.853,09		60.853,09
02022503	Tratamento de lixo (Valorlis)	247.129,58	247.129,58	0,00		0,00
02022504	Emolumentos	0,00	0,00	0,00		0,00
02022505	Limpeza, manut.inf.utiliz.colectiva aluguer equip	146.421,00	146.421,00	0,00		0,00
02022506	Manutenção Parques e Jardins	94.334,71	93.963,50	371,21		371,21
02022507	Aluguer de equipamento	78.705,05	66.719,61	11.985,44		11.985,44
02022599	Diversos	117.243,18	117.243,18	0,00		0,00
03	Juros e outros encargos	24.455,46	13.894,83	10.560,63		10.560,63
0301	Juros da dívida pública	24.454,21	13.893,58	10.560,63		10.560,63
030103	Socied.financ.-Bancos e outras instit. financeiras	24.454,21	13.893,58	10.560,63		10.560,63
03010302	Empréstimos de médio e longo prazos	24.454,21	13.893,58	10.560,63		10.560,63
030105	Admin.pública-Admin.central-Estado	0,00	0,00	0,00		0,00
03010502	Empréstimos de médio e longo prazo	0,00	0,00	0,00		0,00
0306	Outros encargos financeiros	1,25	1,25	0,00		0,00
030601	Outros encargos financeiros	1,25	1,25	0,00		0,00
04	Transferências correntes	675.202,69	675.202,69	0,00		0,00
0403	Administração central	4.242,60	4.242,60	0,00		0,00
040301	Estado	4.242,60	4.242,60	0,00		0,00
0405	Administração local	75.656,71	75.656,71	0,00		0,00
040501	Continente	75.656,71	75.656,71	0,00		0,00
04050102	Freguesias	14.385,60	14.385,60	0,00		0,00
04050104	Associações de municípios	58.231,11	58.231,11	0,00		0,00
04050108	Outros	3.040,00	3.040,00	0,00		0,00
0407	Instituições sem fins lucrativos	579.845,20	579.845,20	0,00		0,00
040701	Instituições sem fins lucrativos	579.845,20	579.845,20	0,00		0,00
0408	Famílias	15.458,18	15.458,18	0,00		0,00
040802	Outras	15.458,18	15.458,18	0,00		0,00
05	Subsídios	615.273,99	615.273,99	0,00		0,00
0501	Sociedades e quase-sociedades não financeiras	615.273,99	615.273,99	0,00		0,00
050101	Públicas	615.273,99	615.273,99	0,00		0,00
05010101	Empresas públicas municipais e intermunicipais	615.273,99	615.273,99	0,00		0,00



## ANEXO II

### Compromissos para Exercícios Futuros \_ Agrupamento por Classif. Económica

Classif. Econ.	Designação	Comprometido	Facturado	Compromissos assumidos para Exercícios Futuros		
				(Origem Ct. 027)	(Origem Ct. 051)	TOTAL
		[1]	[2]	3 = [1+2]	[4]	5 = [3+4]
06	Outras despesas correntes	209.513,66	202.443,69	7.069,97		7.069,97
0602	Diversas	209.513,66	202.443,69	7.069,97		7.069,97
060201	Impostos e taxas	479,10	22,45	456,65		456,65
060203	Outras	209.034,56	202.421,24	6.613,32		6.613,32
06020301	Outras restituições	25.650,74	25.650,74	0,00		0,00
06020302	IVA pago	99.514,11	99.514,11	0,00		0,00
06020304	Serviços bancários	2.087,01	2.087,01	0,00		0,00
06020305	Outras	81.782,70	75.169,38	6.613,32		6.613,32
07	Aquisição de bens de capital	9.068.976,74	6.868.127,96	2.200.848,78		2.200.848,78
0701	Investimentos	3.314.973,17	2.587.848,27	727.124,90		727.124,90
070101	Terrenos	87.047,50	87.047,50	0,00		0,00
070102	Habitações	0,00	0,00	0,00		0,00
07010202	Aquisição	0,00	0,00	0,00		0,00
07010203	Reparação e beneficiação	0,00	0,00	0,00		0,00
070103	Edifícios	1.535.669,62	1.255.697,90	279.971,72		279.971,72
07010301	Instalações de serviços	26.755,99	8.049,39	18.706,60		18.706,60
07010302	Instalações desportivas e recreativas	0,00	0,00	0,00		0,00
07010303	Mercados e instalações de fiscalização sanitária	0,00	0,00	0,00		0,00
07010305	Escolas	1.379.328,88	1.138.123,60	241.205,28	960.963,08	1.202.168,36
07010307	Outros	129.584,75	109.524,91	20.059,84		20.059,84
070104	Construções diversas	1.016.220,04	879.522,24	136.697,80		136.697,80
07010405	Parques e jardins	413.737,92	313.379,43	100.358,49		100.358,49
07010406	Instalações desportivas e recreativas	573.472,72	546.297,86	27.174,86		27.174,86
07010409	Sinalização e trânsito	29.009,40	19.844,95	9.164,45		9.164,45
07010413	Outros	0,00	0,00	0,00		0,00
070107	Equipamento de informática	167.978,85	79.875,63	88.103,22		88.103,22
070108	Software informático	33.472,97	28.622,97	4.850,00		4.850,00
070109	Equipamento administrativo	363,45	363,45	0,00		0,00
070110	Equipamento básico	298.052,98	170.293,82	127.759,16		127.759,16
07011002	Outro	298.052,98	170.293,82	127.759,16		127.759,16
070111	Ferramentas e utensílios	61.120,51	39.142,51	21.978,00		21.978,00
070113	Investimentos incorpóreos	103.059,25	47.282,25	55.777,00		55.777,00
070115	Outros investimentos	11.988,00	0,00	11.988,00		11.988,00
0702	Locação financeira	101.143,57	101.143,57	0,00		0,00
070205	Material de transporte	101.143,57	101.143,57	0,00		0,00
0703	Bens de domínio público	5.652.860,00	4.179.136,12	1.473.723,88		1.473.723,88
070303	Outras construções e infraestruturas	5.202.869,10	3.825.585,39	1.377.283,71		1.377.283,71
07030301	Viadutos, arruamentos e obras complementares	1.851.380,44	1.460.064,58	391.315,86	134.098,65	525.414,51
07030302	Sistemas de drenagem de águas residuais	2.117.745,15	1.458.335,40	659.409,75		659.409,75
07030304	Iluminação pública	7.198,19	7.198,19	0,00		0,00
07030305	Parques e jardins	120.181,86	120.181,86	0,00		0,00

## ANEXO II

### Compromissos para Exercícios Futuros \_ Agrupamento por Classif. Económica

Classif. Econ.	Designação	Comprometido	Facturado	Compromissos assumidos para Exercícios Futuros		
				(Origem Ct. 027)	(Origem Ct. 051)	TOTAL
				3 = [1+2]	[4]	5 = [3+4]
07030307	Captação e distribuição de água	23.958,00	2.940,00	21.018,00		21.018,00
07030312	Cemitérios	123.053,50	123.053,50	0,00		0,00
07030313	Outros	959.351,96	653.811,86	305.540,10		305.540,10
070305	Bens do património histórico, artístico e cultural	446.895,15	350.454,98	96.440,17		96.440,17
070306	Outros bens de domínio público	3.095,75	3.095,75	0,00		0,00
	Transferências de capital	329.779,15	329.779,15	0,00		0,00
0803	Administração central	0,00	0,00	0,00		0,00
080301	Estado	0,00	0,00	0,00		0,00
0805	Administração local	152.699,38	152.699,38	0,00		0,00
080501	Continente	152.699,38	152.699,38	0,00		0,00
08050102	Freguesias	152.699,38	152.699,38	0,00		0,00
08050104	Associações de municípios	0,00	0,00	0,00		0,00
0807	Instituições sem fins lucrativos	177.079,77	177.079,77	0,00		0,00
080701	Instituições sem fins lucrativos	177.079,77	177.079,77	0,00		0,00
09	Activos financeiros	0,00	0,00	0,00		0,00
0907	Acções e outras participações	0,00	0,00	0,00		0,00
090701	Socied.e quase socied.não financeiras-Privadas	0,00	0,00	0,00		0,00
10	Passivos financeiros	140.431,50	140.431,50	0,00		0,00
1006	Empréstimos a médio e longo prazos	140.431,50	140.431,50	0,00		0,00
100603	Socied.financ.-Bancos e outras instit. financeiras	140.431,50	140.431,50	0,00		0,00
11	Outras despesas de capital	0,00	0,00	0,00		0,00
1102	Diversas	0,00	0,00	0,00		0,00
1299	Outras	0,00	0,00	0,00		0,00
<b>TOTAL</b>				<b>2.543.154,85</b>	<b>1.095.061,73</b>	<b>3.638.216,58</b>

2010

**ANEXO III**

**[RELAÇÃO DAS RESPONSABILIDADES  
POR GARANTIAS PRESTADAS]**



**BATALHA**  
CÂMARA MUNICIPAL



Batalha, 24 de Maio de 2011

## ANEXO III

### RELAÇÃO DAS RESPONSABILIDADES POR GARANTIAS PRESTADAS

Ano: 2010

Unidade: Euro

Contas		Designação	Valor
Código	Entidade		
<b>Garantias e Cauções</b>			
094	Garantias e Cauções a Terceiros		109.724,00
09422	Garantias e Cauções a Terceiros, Prestadas		186.699,75
09422000123	Similis - Saneamento Integrado Municípios do Lis, S.A	Contrato de Recolha de Efluentes	
09422000006	Suma - Serviços Urbanos e Meio Ambiente, S.A.	Contrato de Limpeza e Recolha de Lixos	
09422001206	EP - Estradas de Portugal, S.A.	RARD de Vale da Seta, Perulheira e Covão da Carvalha	36.375,00
09422001206	EP - Estradas de Portugal, S.A.	RARD das Garruchas Celeiro e Perulhal, Casal do Rei e Casal Santa Joana - Cond. Adutora Gravítica R140	6.412,50
09422001224	Ministério da Economia e da Inovação - D.G.de Energia e Geologia	Concessão de Exploração de Águas Minerais Naturais - Termas Salgadas da Batalha	10.000,00
09422001206	EP - Estradas de Portugal, S.A.	Implantação de Tubagem PPC junto da EN 356 (Casal do Quinta)	5.000,00
<b>Total de Garantias e Cauções</b>			<b>354.211,25</b>

**Nota:** Relativamente à ISERBATALHA, E.E.M. não existem responsabilidades assumidas através de garantias e cauções prestadas por fornecedores e outros credores



2010

ANEXO IV

[ACTIVO IMOBILIZADO CONSOLIDADO]



**BATALHA**  
CÂMARA MUNICIPAL



Batalha, 24 de Maio de 2011

Ano: 2010

## ANEXO IV Activo Bruto ( Activos Fixos Tangíveis )

Unidade: Euros

Rubricas	Saldo Inicial	Reavaliação/Ajustam.	Aumentos	Alienações	Sinistros	Abates	Transferências	Saldo Final
De Bens de domínio público								
Terrenos e recursos naturais	3.751							3.751
Edifícios								
Outras construções e infraestruturas	69.761.534						1.467.083	71.228.617
Bens do Património histórico, artístico e cultural	50.000							50.000
Outros bens de domínio público								
Imobilizações em curso	3.024.741		4.180.750				1.553.697	5.651.794
Adiantamentos por conta de bens de dom. público								
	72.840.026							76.934.161
De Imobilizações incorpóreas								
Despesas de instalação								
Despesas de investigação e desenvolvimento								
Propriedade industrial e outros direitos								
Imobilizações em curso	138.426		44.852					183.278
Adiantamentos por conta de bens de dom. público								
	138.426							183.278
De Imobilizações Corpóreas								
Terrenos e recursos naturais	470.163						219.890	690.052
Edifícios e outras construções	9.923.869						700.009	10.623.878
Equipamento básico	1.340.776		102.914			529	86.614	1.529.775
Equipamento de transporte	821.729		101.144			49.842		873.031
Ferramentas e utensílios	295.101		30.925					326.026
Equipamento administrativo	1.105.256		118.189			30.075		1.193.369
Taras e vasilhame								0
Outras imobilizações corpóreas	212.629		23.009					235.637
Imobilizações em curso	1.275.790		2.197.411				919.898	2.553.302
Adiantamentos por conta de bens de dom. público								0
	15.445.312							18.025.071
De Investimentos Financeiros								
Partes de capital	166.789							166.789
Obrigações e títulos de participação	43.110	-42.110						1.000
Investimentos em imóveis								
Terrenos e recursos naturais								
Edifícios e outras construções								
Outras aplicações de tesouraria								
Depósitos em instituições financeiras								
Títulos de dívida pública								
Outros títulos								
Imobilizações em curso								
Adiantamentos por conta de bens de dom. público								
	209.900		0					167.790

2010

**ANEXO V**  
[AMORTIZAÇÕES & PROVISÕES  
CONSOLIDADAS]



**BATALHA**  
CÂMARA MUNICIPAL



Batalha, 24 de Maio de 2011



## ANEXO V

Ano: 2010

Unidade: Euros

### Amortizações e Provisões

Rubricas	Saldo Inicial	Reforço	Regularizações	Saldo Final
De Bens de domínio público				
Terrenos e recursos naturais				
Edifícios				
Outras construções e infra-estruturas	30.366.231	3.422.331		33.788.562
Bens do património histórico, artístico e cultural				
Outros bens de domínio público				
De Imobilizações incorpóreas	30.366.231	3.422.331		33.788.562
Despesas de instalação				
Despesas de investigação e desenvolvimento				
Propriedade industrial e outros direitos				
De Imobilizações Corpóreas				
Terrenos e recursos naturais				
Edifícios e outras construções				
Edifícios	573.992	76.336	0	650.328
Outras construções	653.140	60.498	0	713.638
Equipamento básico	956.585	124.097	334	1.080.348
Equipamento de transporte	650.371	43.960	49.842	644.489
Ferramentas e utensílios	194.981	37.100	0	232.081
Equipamento administrativo	967.100	94.377	30.075	1.031.401
Taras e vasilhame				
Outras imobilizações corpóreas	107.290	26.641		133.931
	4.103.460	463.008	80.251	4.486.217
De Investimentos em imóveis				
Terrenos e recursos naturais				
Edifícios e outras construções:				
Edifícios				
Outras construções				
De Investimentos Financeiros				
Partes de capital				
Obrigações e títulos de participação				
Outras aplicações financeiras:				
Depósitos em instituições financeiras				
Títulos de dívida pública				
Outros títulos				



2010

MANUAL DE  
CONSOLIDAÇÃO DO GRUPO  
AUÁRQUICO DA BATALHA

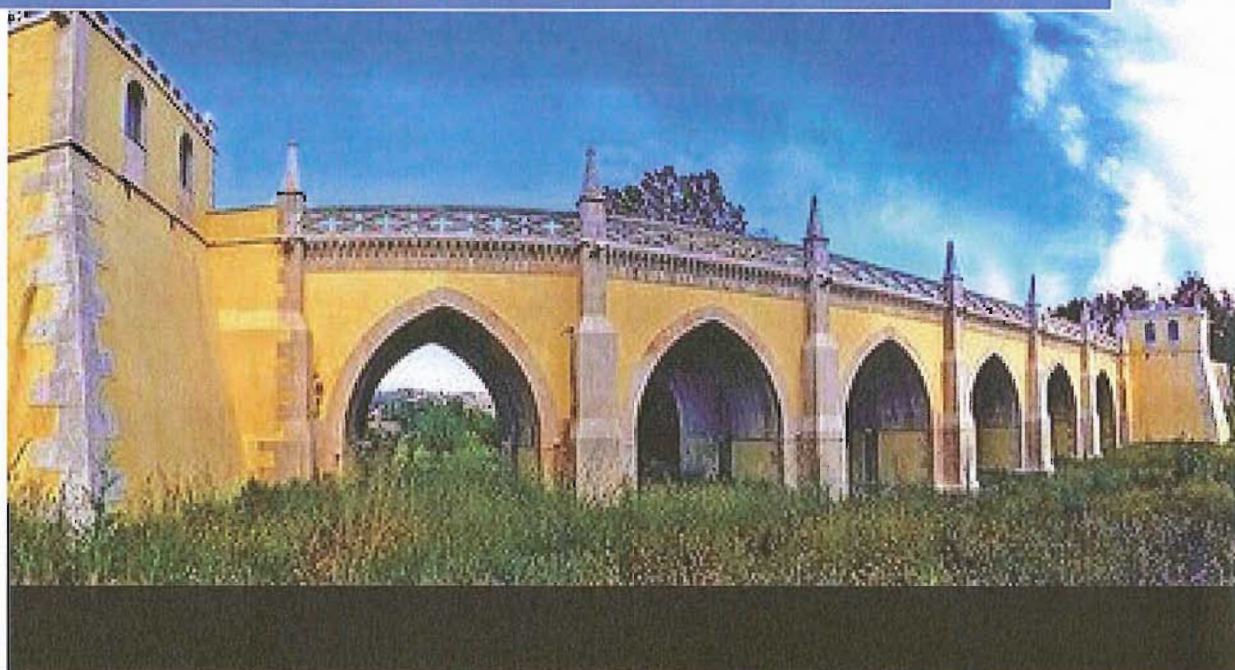

**BATALHA**  
CÂMARA MUNICIPAL

**iserbatalha**  
Gestão de Equipamentos Urbanos, Cultural e Inserção, E.M.

Batalha, 24 de Maio de 2011

## **INDICE**

### **MANUAL DE CONSOLIDAÇÃO DE CONTAS**

1. NOTA INTRODUTÓRIA
2. PRINCÍPIOS CONTABILÍSTICOS A SEGUIR NAS OPERAÇÕES DE CONSOLIDAÇÃO
3. PLANO DE CONTAS
4. CALENDÁRIO DAS TAREFAS E OPERAÇÕES
5. REGRAS RELATIVAS À DEFINIÇÃO DO PERÍMETRO DE CONSOLIDAÇÃO
6. ORGANIGRAMA DO GRUPO OBJECTO DE CONSOLIDAÇÃO
7. MÉTODOS DE CONSOLIDAÇÃO APLICÁVEIS
8. INSTRUÇÕES RELATIVAS À ORGANIZAÇÃO DO DOSSIER DE CONSOLIDAÇÃO PARA CADA ENTIDADE QUE INTEGRE O PERÍMETRO DA CONSOLIDAÇÃO
9. PROCEDIMENTOS DE HOMOGENEIZAÇÃO DA INFORMAÇÃO, DE AGREGAÇÃO DE DADOS E DE ELIMINAÇÃO DAS OPERAÇÕES INTERNAS
10. O PROCESSO DE CONFIRMAÇÃO DAS CONTAS E OPERAÇÕES RECÍPROCAS
11. A ESTRUTURA E CONTEÚDO DE DOCUMENTOS-SÍNTESE DE INFORMAÇÃO E CONTROLO

## 1. NOTA INTRODUTÓRIA

A Orientação nº1/2010 aprovada pela Portaria nº 474/2010 de 1 de Julho de 2010 estabeleceu um conjunto de princípios orientadores e os requisitos mínimos que devem estar subjacentes à consolidação de contas das entidades integradas no sector público administrativo.

Nos termos do disposto no artigo 5º da portaria 474/2010, estes princípios e requisitos são de aplicação obrigatória até à publicação de normas de consolidação de contas previstas nos planos sectoriais ou de norma única de consolidação de contas aplicável a todas as administrações públicas que compõem o sector público administrativo.

O artigo 46º da Lei 2/2007, de 15 de Janeiro que aprovou a Lei das Finanças Locais, e revogou a Lei nº 42/98, de 6 de Agosto, dispõe que os Municípios que detenham serviços municipalizados ou a totalidade do capital de entidades do sector empresarial local, devem proceder à elaboração de contas consolidadas.

As demonstrações financeiras consolidadas constituem um todo do Grupo público municipal e serão um complemento das demonstrações financeiras de cada entidade e compreendem obrigatoriamente os seguintes documentos:

- Balanço Consolidado;
- Demonstração de Resultados Consolidada, por natureza;
- Anexo ao balanço consolidado e demonstração de resultados consolidada, incluindo, nomeadamente, os saldos e fluxos financeiros entre as entidades incluídas no perímetro de consolidação e o mapa de endividamento consolidado de médio e longo prazos.

O presente documento, designado por **Manual de Consolidação de Contas**, constitui um guião prático de consolidação contendo as normas, os princípios e os procedimentos preconizados para o **Grupo Municipal de Consolidação do Município da Batalha**, a aprovar superiormente pelo Executivo.

## **2. PRINCÍPIOS CONTABILÍSTICOS A SEGUIR NAS OPERAÇÕES DE CONSOLIDAÇÃO**

Adoptar-se-ão os princípios contabilísticos recomendados pela Orientação n.º1 /2010, publicitados na Portaria n.º 474/2010 de 1 de Julho de 2010, designadamente:

- Relevância e materialidade
- Fiabilidade
- Neutralidade
- Plenitude
- Comparabilidade
- Representação fidedigna.

- Relevância e Materialidade:

A informação é tanto mais relevante quanto maior for a sua utilidade para a tomada de decisão. A relevância da informação é, assim, aferida pela capacidade que tem de influenciar as decisões dos seus utentes. A natureza e a materialidade da informação são factores que determinam a sua relevância. Há casos em que a natureza é, por si só, suficiente para determinar a relevância da informação, há outros em que a relevância depende da combinação daqueles factores. Quando a omissão ou inexactidão da informação influenciar as decisões dos utentes, encontrando-se estas suportadas pelas demonstrações financeiras consolidadas, a informação é materialmente relevante. A materialidade depende da dimensão da omissão ou da inexactidão, avaliadas em face das circunstâncias particulares em que ocorrem.

- Fiabilidade:

As demonstrações financeiras consolidadas devem conter a informação isenta de erros e, assim, proporcionar aos seus utentes uma representação confiável do que se espera que estas representem.



- Neutralidade:

Pretende -se que as demonstrações financeiras consolidadas contenham informação imparcial, ou seja, esteja isenta de preconceitos. Significa que a informação não deve, por via da sua apresentação ou da sua selecção, induzir os utentes na tomada de decisão ou na constituição de juízos de valor em benefício de objectivos predefinidos.

- Plenitude:

A informação constante das demonstrações financeiras consolidadas deve ser completa, dentro dos limites da materialidade e do custo da sua apresentação. A plenitude constitui, assim, um princípio fundamental para que a informação se possa considerar fiável, no sentido em que uma omissão poderia enviesar a respectiva leitura, tornando-a falsa ou enganadora.

- Comparabilidade:

A informação deve ser devidamente estruturada, respeitando as normas aplicáveis, de forma a permitir a comparação, quer com as demonstrações financeiras consolidadas de períodos anteriores do grupo público, devendo por isso apresentar a informação correspondente dos períodos precedentes, quer com as demonstrações financeiras consolidadas de outros grupos nacionais e internacionais. O aperfeiçoar da comparabilidade de informação interperíodos ajuda os utentes a tomar decisões, sobretudo porque lhes permite avaliar as tendências na informação financeira de um grupo para finalidades de previsão. Assim, os utentes devem estar informados das políticas contabilísticas utilizadas na preparação das demonstrações financeiras consolidadas, de quaisquer alterações nessas políticas e dos efeitos dessas alterações.

- Representação Fidedigna:

A informação contabilística constante das demonstrações financeiras consolidadas do grupo público deve representar fidedignamente os factos ocorridos no período a que respeita. No caso de existirem dificuldades intrínsecas ao processo de identificação e valorização dos factos patrimoniais pode ser relevante divulgar o risco de erro inerente.

### 3. PLANO DE CONTAS

Atendendo ao princípio da homogeneização das contas do Grupo Municipal de Consolidação, aplicar-se-á para as contas a consolidar, o seguinte Plano de Contas:

<b>Classe 1</b>	<b>Disponibilidades</b>
11	Caixa
111	Caixa Geral
118	Fundo Maneio
119	Transferências de caixa
12	Depósitos em instituições financeiras
15	Títulos negociáveis
151	Ações
152	Obrigações e títulos de participação
153	Títulos de dívida pública
159	Outros títulos
18	Outras aplicações de tesouraria
19	Provisões para aplicações de tesouraria
<b>Classe 2</b>	<b>Terceiros</b>
21	Clientes, contribuintes e utentes
211	Clientes, c/c
212	Contribuintes, c/c
2121	Impostos directos
2122	Impostos indirectos
2123	Taxas
213	Utentes, c/c
217	Clientes e utentes c/ cauções
218	Clientes, contribuintes utentes cobrança duvidosa
219	Adiantamentos de clientes, contribuintes e utentes
22	Fornecedores
224	Fornecedores c/c-Factoring
228	Fornecedores-Facturas em recepção e conferência
229	Adiantamentos a fornecedores
23	Empréstimos obtidos
231	Em moeda nacional
2311	De curto prazo
2312	De médio e longo prazo
23123	Outros empréstimos obtidos
24	Estado e outros entes públicos
241	Imposto sobre o rendimento
242	Retenção de impostos sobre rendimentos
243	Imposto sobre o valor acrescentado (IVA)
2431	IVA Suportado
2432	IVA Dedutível
2433	IVA Liquidado
2434	IVA Regularizações
2435	IVA Apuramento
2436	IVA a Pagar
2437	IVA a Recuperar
2438	IVA Reembolsos Pedidos
2439	IVA Liquidações Oficiais
244	Restantes Impostos



**BATALHA**  
Câmara Municipal

## MANUAL DE CONSOLIDAÇÃO DE CONTAS

GRUPO PÚBLICO MUNICIPAL DA BATALHA

245	Contribuições para a Segurança Social
249	Outras Contribuições
25	Devedores e credores pela execução do orçamento
251	Devedores pela execução do orçamento
252	Credores pela execução do orçamento
26	Outros devedores e credores
261	Fornecedores de imobilizado
2618	Fornecedores - Facturas em recepção e conferência
2619	Adiantamentos a fornecedores de imobilizado
262	Pessoal
2621	Remunerações a pagar membros órgãos autárquicos
2622	Remunerações a pagar ao pessoal
2623	Adiantamentos aos membros dos órgãos autárquicos
2624	Adiantamentos ao pessoal
2626	Cauções do pessoal
263	Sindicatos
264	Administração autárquica
265	Fundo Social dos Trabalhadores (CMB)
267	Consultores, assessores e intermediários
268	Devedores e credores diversos
269	Adiantamentos por conta de vendas
27	Acréscimos e diferimentos
271	Acréscimos de proveitos
272	Custos diferidos
2728	Diferenças de câmbio desfavoráveis
273	Acréscimos de custos
2732	Remunerações a liquidar
274	Proveitos diferidos
2745	Subsídios para investimentos
2748	Diferenças de câmbio favoráveis
28	Empréstimos concedidos
29	Provisões
291	Para cobranças duvidosas
292	Para riscos e encargos
<b>Classe 3</b>	<b>Existências</b>
31	Compras
32	Mercadorias
321	Mercadorias
323	Habitação social
33	Produtos acabados e intermédios
333	Habitação social
34	Subprodutos, desperdícios, resíduos e refugos
341	Subprodutos
348	Desperdícios, resíduos e refugos
35	Produtos e trabalhos em curso
353	Habitação social

36	Matérias-primas, subsidiárias e de consumo
361	Matérias-primas
362	Matérias Subsidiárias
363	Materiais diversos
364	Embalagens de consumo
365	Consumos para máquinas e viaturas
3652	Pneus
3653	Combustíveis
3654	Manutenção
368	Materiais de Consumo Interno
37	Adiantamentos por conta de compras
372	Mercadorias
376	Matérias-primas, subsidiárias e de consumo
38	Regularização de existências
382	Mercadorias
383	Produtos acabados e intermédios
384	Subprodutos, desperdícios, resíduos e refugos
386	Matérias-primas, subsidiárias e de consumo
3861	Matérias-Primas
3862	Matérias Subsidiárias
3863	Materiais Diversos
3864	Embalagens de Consumo
3865	Consumos para máquinas e viaturas
38652	Pneus
38653	Combustíveis
38654	Manutenção
3868	Materiais Consumo Interno
39	Provisões para depreciação de existências
<b>Classe 4</b>	<b>Imobilizações</b>
41	Investimentos financeiros
411	Partes de capital
4111	Associações de municípios
4112	Empresas municipais e intermunicipais
4113	Empresas privadas ou cooperativas
412	Obrigações e títulos de participação
414	Investimentos em imóveis
4141	Terrenos e recursos naturais
4142	Edifícios e outras construções
41421	Edifícios
41422	Outras construções
415	Outras aplicações financeiras
4151	Depósitos em instituições financeiras
4152	Títulos de dívida pública
4153	Outros títulos





**BATALHA**  
CÂMARA MUNICIPAL

## MANUAL DE CONSOLIDAÇÃO DE CONTAS

GRUPO PÚBLICO MUNICIPAL DA BATALHA

42	Imobilizações corpóreas
421	Terrenos e recursos naturais
422	Edifícios e outras construções
423	Equipamento básico
424	Equipamento transporte
425	Ferramentas e utensílios
426	Equipamento administrativo
427	Taras e vasilhame
429	Outras imobilizações corpóreas
43	Imobilizações incorpóreas
431	Despesas de instalação
432	Despesas de investigação e desenvolvimento
433	Propriedade industrial e outros direitos
44	Imobilizações em curso
441	Imobilizações em curso investimentos financeiros
442	Imobilizações em curso imobilizações corpóreas
443	Imobilizações em curso imobilizações incorpóreas
445	Imobilizações em curso bens de domínio público
45	Bens de domínio público
451	Terrenos e recursos naturais
452	Edifícios
453	Outras construções e infraestruturas
455	Bens do património histórico, artístico e cultural
459	Outros bens de domínio público
48	Amortizações acumuladas
481	De investimentos em imóveis
482	De imobilizações corpóreas
483	De imobilizações incorpóreas
485	De bens de domínio público
49	Provisões para investimentos financeiros
<b>Classe 5</b>	<b>Fundo patrimonial</b>
51	Património
55	Ajustamentos de partes de capital em empresas
56	Reservas de reavaliação
57	Reservas
59	Resultados transitados
<b>Classe 6</b>	<b>Custos e perdas</b>
61	Custos mercadorias vendidas e matérias consumidas
612	Mercadorias
616	Matérias-primas, subsidiárias e de consumo
62	Fornecimentos e serviços externos
621	Subcontratos
622	Fornecimentos e serviços
62211	Electricidade
62212	Combustíveis
622121	Gasóleo
622122	Gasolina
622123	Outros
62213	Água
62214	Outros fluídos



**BATALHA**  
CÂMARA MUNICIPAL

## MANUAL DE CONSOLIDAÇÃO DE CONTAS

GRUPO PÚBLICO MUNICIPAL DA BATALHA

62215	Ferramentas e utensílios de desgaste rápido
62216	Livros e documentação técnica
62217	Material de escritório
62218	Artigos para oferta
62219	Rendas e alugueres
62221	Despesas de representação
62222	Comunicação
62223	Seguros
62224	"Royalties"
62225	Transportes de mercadorias
62226	Transportes de pessoal
62227	Deslocações e estadas
62228	Comissões
62229	Honorários
62231	Contencioso e notariado
62232	Conservação e reparação
62233	Publicidade e propaganda
62234	Limpeza, higiene e conforto
62235	Vigilância e segurança
62236	Trabalhos especializados
62237	Tratamento de resíduos sólidos
62290	Encargos de cobrança
62298	Outros fornecimentos e serviços
63	Transf. e subsíd. corr. conced. e prest. sociais
631	Transferências correntes concedidas
632	Subsídios correntes concedidos
633	Prestações sociais
64	Custos com o pessoal
641	Remunerações dos membros dos órgãos autárquicos
642	Remunerações do pessoal
643	Pensões
645	Encargos sobre remunerações
648	Outros custos com o pessoal
65	Outros custos e perdas operacionais
66	Amortizações do exercício
67	Provisões do exercício
671	Para cobranças duvidosas
672	Para riscos e encargos
68	Custos e perdas financeiros
681	Juros suportados
682	Perdas em entidades participadas
683	Amortizações de investimentos em imóveis
684	Provisões para aplicações financeiras
685	Diferenças de câmbio desfavoráveis
687	Perdas na alienação de aplicações de tesouraria
688	Outros custos e perdas financeiros
69	Custos e perdas extraordinários
691	Transferências de capital concedidas
692	Dívidas incobráveis



**BATALHA**  
Câmara Municipal

## MANUAL DE CONSOLIDAÇÃO DE CONTAS

GRUPO PÚBLICO MUNICIPAL DA BATALHA

693	Perdas em existências
694	Perdas em imobilizações
695	Multas e penalidades
696	Aumentos de amortizações e de provisões
697	Correcções relativas a exercícios anteriores
698	Outros custos e perdas extraordinários
<b>Classe 7</b>	<b>Proveitos e ganhos</b>
71	Vendas e prestações de serviços
711	Vendas
7111	Mercadorias
71111	Habitação social
7112	Produtos acabados e intermédios
71121	Água
71122	Electricidade
71123	Habitação Social
7113	Subprodutos, desperdícios, resíduos e refugos
712	Prestações de serviços
72	Impostos e taxas
721	Impostos directos
722	Impostos indirectos
724	Taxas
725	Reembolsos e restituições
726	Anulações
73	Proveitos suplementares
74	Transferências e subsídios obtidos
742	Transferências obtidas
743	Subsídios correntes obtidos
75	Trabalhos para a própria entidade
751	Investimentos financeiros
752	Imobilizações corpóreas
753	Imobilizações incorpóreas
754	Imobilizações em curso
755	Bens de domínio público
756	Custos diferidos
76	Outros proveitos e ganhos operacionais
78	Proveitos e ganhos financeiros
781	Juros obtidos
782	Ganhos em entidades participadas
783	Rendimentos de imóveis
784	Rendimentos de participações de capital
785	Diferenças de câmbio favoráveis
786	Descontos de pronto pagamento obtidos
787	Ganhos na alienação de aplicações de tesouraria
788	Outros proveitos e ganhos financeiros
79	Proveitos e ganhos extraordinários
791	Restituição de impostos
792	Recuperação de dívidas
793	Ganhos em existências
794	Ganhos em imobilizações
795	Benefícios de penalidades contratuais
796	Reduções de amortizações e provisões
797	Correcções relativas a exercícios anteriores
798	Outros proveitos e ganhos extraordinários

Classe 8	Resultados
81	Resultados operacionais
82	Resultados financeiros
83	(Resultados correntes)
84	Resultados extraordinários
88	Resultado líquido do exercício
92	Conta de Razão 92

#### 4. CALENDÁRIO DAS TAREFAS E OPERAÇÕES

Calendarização das Operações de Consolidação de Conta	Jan	Fev	Mar	Abr	Mai
1. Elaboração do dossier de Consolidação	■				
2. Confirmação de contas e operações intra-grupo		■			
3. Reconciliação das contas intra-grupo		■			
4. Elaboração provisória das contas consolidadas			■		
5. Elaboração definitiva das contas consolidadas			■		
6. Aprovação das Contas pela Assembleia Municipal e remessa Tribunal de Contas				■	
7. Publicidade das contas, via internet					■

Excepcionalmente, e de acordo com orientações da DGAL, a prestação de contas consolidadas relativa ao ano económico de 2010, far-se-á até 30 de Junho de 2011.

#### 5. REGRAS RELATIVAS À DEFINIÇÃO DO PERÍMETRO DE CONSOLIDAÇÃO

O perímetro de consolidação legalmente obrigatório do Município integra as entidades de natureza empresarial (independentemente de revestirem formas de direito privado ou serem entidades empresariais locais de direito público) que este participe, de forma directa ou indirecta, em 100% do capital, no final do exercício económico a consolidar.



6. ORGANIGRAMA DO GRUPO OBJECTO DE CONSOLIDAÇÃO

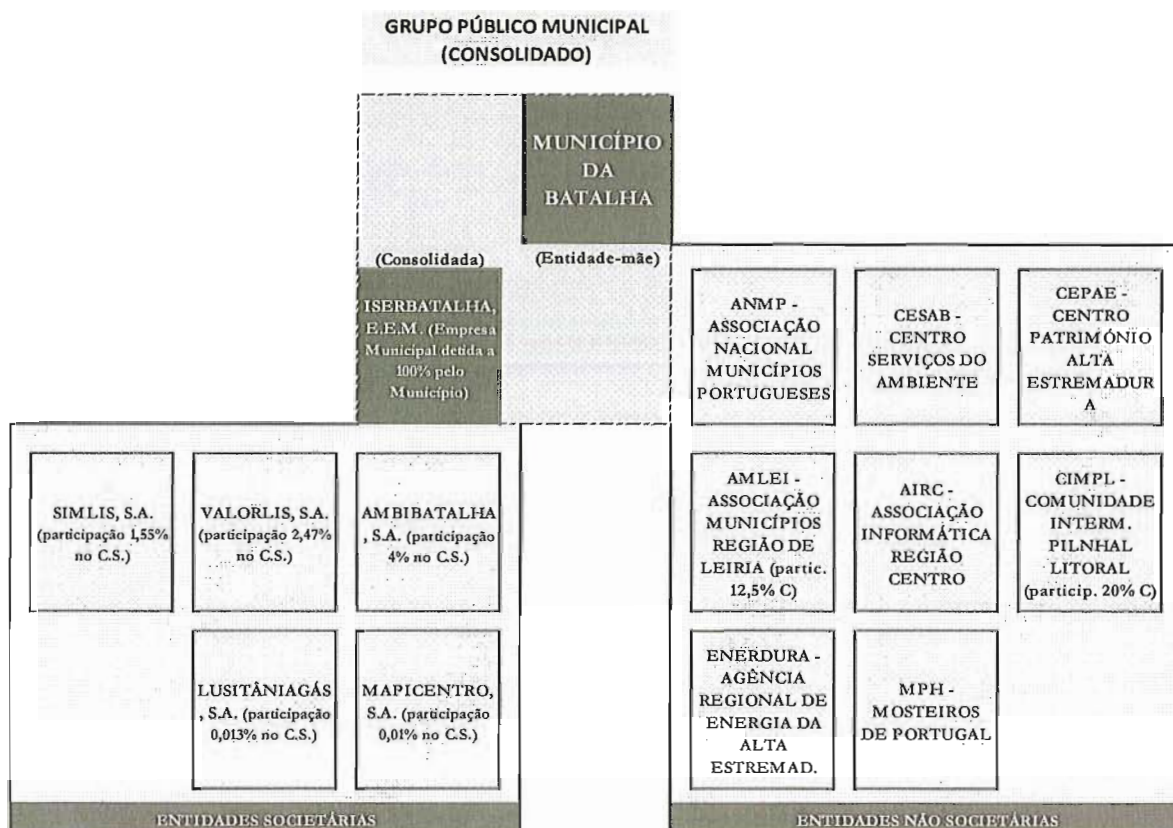

O perímetro de consolidação que abrange o Grupo Municipal Consolidado é constituído pelo **MUNICÍPIO DA BATALHA**, na qualidade de **entidade consolidante** (Entidade-mãe) e **ISERBATALHA, E.E.M.**, na qualidade de **entidade controlada** em virtude de pertencer ao sector empresarial local e ser detida em 100% pelo Município da Batalha.

7. MÉTODOS DE CONSOLIDAÇÃO APLICÁVEIS

Tendo em atenção como é constituído o perímetro de consolidação, o **método de consolidação** a utilizar é o **integral**. Este Método consiste na integração no balanço e na demonstração dos resultados da entidade consolidante (Município da Batalha) dos elementos respectivos dos balanços e das demonstrações dos resultados das entidades consolidadas, evidenciando os direitos de terceiros, designados para este efeito «interesses minoritários».

## 8. INSTRUÇÕES RELATIVAS À ORGANIZAÇÃO DO DOSSIER DE CONSOLIDAÇÃO PARA CADA ENTIDADE QUE INTEGRE O PERÍMETRO DA CONSOLIDAÇÃO

Do Dossier de Consolidação devem constar as seguintes informações e documentos:

- a) Balanço;
- b) Demonstração de Resultados;
- c) Anexo ao Balanço e Demonstração de Resultados;
- d) Plano de Contas da sociedade a consolidar com tabela de correspondências com o Plano de Contas da entidade consolidante (Município);
- e) Mapa de Fluxos Financeiros;
- f) Extractos de contas a consolidar resultantes das relações com o Município;
- g) Informação dos movimentos ocorridos na conta de Capital.

## 9. PROCEDIMENTOS DE HOMOGENEIZAÇÃO DA INFORMAÇÃO, DE AGREGAÇÃO DE DADOS E DE ELIMINAÇÃO DAS OPERAÇÕES INTERNAS

### 9.1. Homogeneização prévia da informação:

- a) O processo prévio à consolidação implica a homogeneização e a eliminação das operações internas das entidades que integram o grupo público;
- b) Posteriormente, proceder-se-á à agregação dos dados permitindo, desta forma, obter uma imagem verdadeira, fiel e apropriada da posição financeira, dos resultados e da execução orçamental do grupo.

*A homogeneização prévia da informação deve obedecer às seguintes **regras**:*

- a) **Homogeneização temporal** - As demonstrações financeiras consolidadas devem ser elaboradas com referência à mesma data das demonstrações financeiras anuais do município;
- b) **Homogeneização valorativa** - O Município da Batalha deve aplicar na elaboração das demonstrações financeiras consolidadas os critérios de valorimetria utilizados nas suas próprias demonstrações financeiras, pelo que os elementos do activo, do passivo e dos fundos próprios/capital próprio, a incluir nas demonstrações financeiras consolidadas, devem ser valorizados segundo critérios de valorimetria uniformes ao grupo municipal e de acordo com o ponto 4 «Critérios de valorimetria» do POCAL. Se algum elemento materialmente relevante do activo, do passivo dos fundos próprios/capitais próprios, for mensurado, por método que não cumpra o requisito de uniformidade

estabelecido, esse elemento deverá ser objecto de uma reclassificação ou remensuração de acordo com as normas definidas, sendo os ajustamentos necessários considerados unicamente para efeitos de elaboração das demonstrações financeiras consolidadas. São admitidas, a título excepcional, derrogações ao disposto nesta alínea, que devem ser mencionadas no Anexo, devidamente justificadas;

- c) **Homogeneização de operações internas** - Entende-se por operação interna qualquer operação cujos intervenientes sejam entidades que integram o perímetro de consolidação. Quando da realização de operações internas resultem, por inexactidões ou omissões, registos não coincidentes nas contas das entidades intervenientes nessas operações, deverão realizar-se os ajustamentos necessários para que se possa posteriormente proceder às respectivas eliminações;
- d) **Homogeneização para realizar a agregação** - Sempre que a estrutura das demonstrações financeiras anuais de uma entidade a consolidar não coincida com a das demonstrações financeiras consolidadas deverão efectuar-se as necessárias reclassificações às contas anuais individuais.

## 9.2. Agregação dos dados:

A preparação das demonstrações financeiras consolidadas realizar-se-á pela agregação (ponto 6.3. da Orientação) dos diferentes elementos, segundo a sua natureza, das demonstrações financeiras anuais individuais homogeneizadas, sem prejuízo das eliminações que se vierem a verificar e que se descrevem no número seguinte.

## 9.3. Eliminações das operações internas:

As demonstrações financeiras consolidadas devem apresentar os activos, os passivos, os fundos próprios/capital próprio, os resultados e, sendo caso disso, as receitas e despesas de natureza orçamental das entidades incluídas na consolidação como se se tratasse de uma única entidade, **devendo ser eliminados, nomeadamente, as seguintes operações internas:**

### a) Eliminações recíprocas

- i) Os créditos/dívidas entre as entidades incluídas no perímetro de consolidação;
- ii) Os custos e perdas, bem como os proveitos e ganhos relativos às operações efectuadas entre as entidades incluídas no perímetro de consolidação;
- iii) As operações de transferências e subsídios entre as entidades incluídas no perímetro de consolidação;

- iv) Os resultados provenientes das operações efectuadas entre as entidades compreendidas na consolidação quando estejam incluídos nos valores contabilísticos dos activos. Quando uma operação tenha sido concluída de acordo com as condições normais de mercado e a eliminação dos respectivos resultados acarrete custos desproporcionados, pode-se, excepcionalmente, não proceder às eliminações referidas;
- v) No caso de elaboração do mapa de Fluxos de Caixa Consolidados de Operações Orçamentais também as despesas e receitas orçamentais relativas a operações efectuadas entre as entidades que integram o perímetro de consolidação.

**b) Eliminação dos resultados de operações internas**

- i) No caso das operações intra-grupo terem sido efectuadas em condições substancialmente diferentes das condições de mercado e das importâncias envolvidas serem materialmente relevantes, a totalidade do resultado económico resultante dessa operação interna deverá eliminar-se e diferir-se até que o mesmo se realize perante terceiros, o que se presume que ocorre com a alienação externa ao grupo público ou com o uso dos correspondentes activos.

## **10. O PROCESSO DE CONFIRMAÇÃO DAS CONTAS E OPERAÇÕES RECÍPROCAS**

Cada entidade remete os extractos das operações existentes no grupo, bem como o mapa sobre os saldos e fluxos financeiros entre as entidades do grupo público.

Estes documentos têm de fazer parte integrante do dossier de cada entidade.

De acordo com a calendarização proposto, o envio dos extractos assim como a organização do dossier de consolidação deverá ocorrer até finais do mês de Janeiro.

Esta tarefa poderá, igualmente, fazer parte integrante do processo de certificação legal de contas, no âmbito da circularização das contas correntes.

## **11. A ESTRUTURA E CONTEÚDO DE DOCUMENTOS-SÍNTESE DE INFORMAÇÃO E CONTROLO**

A) Balanço Consolidado, de acordo com a estrutura do modelo a seguir representado:

Código Contas	Activo	Ano n			Ano n-1
		AB	AP	AL	AL
	<b>Imobilizado:</b>				
	<b>Bens de Domínio Público:</b>				
451	Terrenos e recursos naturais.....				
452	Edifícios.....				
453	Outras construções e infra-estruturas.....				
455	Bens do património histórico, artístico e cultural.....				
459	Outros bens de domínio público.....				
445	Imobilizações em Curso.....				
446	Adiantamentos por conta de bens de domínio público.....				
	<b>Imobilizações Incorpóreas:</b>				
431	Despesas de instalação.....				
432	Despesas de investigação e de desenvolvimento.....				
433	Propriedade industrial e outros direitos.....				
443	Imobilizações em curso.....				
449	Adiantamentos por conta de imobilizações incorpóreas.....				
	<b>Imobilizações corpóreas:</b>				
421	Terrenos e recursos naturais.....				
422	Edifícios e outras construções.....				
423	Equipamento básico.....				
424	Equipamento de transporte.....				
425	Ferramentas e utensílios.....				
426	Equipamento administrativo.....				
427	Taras e vasilhame.....				
429	Outras imobilizações corpóreas.....				
442	Imobilizações em curso.....				
448	Adiantamentos por conta de imobilizações corpóreas.....				
	<b>Investimentos financeiros:</b>				
411	Partes de capital.....				
412	Obrigações e títulos de participação.....				
414	Investimentos em imóveis.....				
415	Outras aplicações financeiras.....				
441	Imobilizações em curso.....				
447	Adiantamentos por conta de investimentos financeiros.....				
	<b>Circulante:</b>				
	<b>Existências:</b>				
36	Matérias-primas, subsidiárias e de consumo.....				
35	Produtos e trabalhos em curso.....				
34	Subprodutos, desperdícios, resíduos e refugos.....				
33	Produtos acabados e intermédios.....				
32	Mercadorias.....				
37	Adiantamentos por conta de compras.....				
	<b>Dividas de Terceiros - Médio e Longo Prazo</b>				
	Clientes, c/c.....				
	Contribuintes, c/c.....				
	Utentes, c/c.....				
	<b>Dividas de Terceiros - Curto Prazo:</b>				
28	Empréstimos concedidos.....				
211	Clientes, c/c.....				
212	Contribuintes, c/c.....				
213	Utentes, c/c.....				
218	Clientes, contribuintes e utentes de cobranças duvidosa.....				
251	Devedores pela execução do orçamento.....				
229	Adiantamentos a fornecedores.....				
2619	Adiantamentos a fornecedores de imobilizado.....				
24	Estado e outros entes públicos.....				
264	Administração autárquica.....				
262+263+267+268	Outros Devedores.....				
	<b>Titulos negociáveis:</b>				
151	Ações.....				
152	Obrigações e títulos de participação.....				
153	Titulos de dívida pública.....				
159	Outros titulos.....				
18	Outras aplicações de tesouraria.....				
	<b>Depósitos bancários e caixa:</b>				
12	Depósitos em instituições financeiras.....				
11	Caixa.....				
	<b>Acréscimos e diferimentos:</b>				
271	Acréscimos de proveitos.....				
272	Custos diferidos.....				
	<b>Total das amortizações</b>				
	<b>Total de Provisões</b>				
	<b>Total do Activo</b>				





**BATALHA**

Câmara Municipal

## MANUAL DE CONSOLIDAÇÃO DE CONTAS

GRUPO PÚBLICO MUNICIPAL DA BATALHA

Código das Contas	Fundos próprios e passivo	Ano n	Ano n-1
	<b>Fundos próprios:</b>		
51	Património.....		
55	Ajustamento de partes de capital em empresas.....		
56	Reservas de reavaliação.....		
	<b>Reservas:</b>		
571	Reservas legais.....		
572	Reservas estatutárias.....		
573	Reservas contratuais.....		
574	Reservas Livres.....		
575	Subsídios.....		
576	Doações.....		
577	Reservas decorrentes de transferências de activos.....		
59	Resultados Transitados.....		
88	Resultado Líquido do Exercício.....		
	<b>Total dos fundos próprios</b>		
	<b>Passivo:</b>		
	Provisões para riscos e encargos.....		
	<b>Dividas a terceiros de médio e longo Prazo</b>		
	<b>Dividas a terceiros - Curto prazo:</b>		
2311	Empréstimos de curto prazo.....		
269	Adiantamentos por conta de vendas.....		
221	Fornecedores c/c.....		
228	Fornecedores-facturas em recepção e conferência.....		
252	Credores pela execução do orçamento.....		
217	Clientes e Utentes com cações.....		
2611	Fornecedores de imobilizado c/c.....		
2618	Fornecedores de imobilizado - Facturas em recepção e conferência.....		
24	Estado e outros entes públicos.....		
264	Administração autárquica.....		
262+263+267+268	Outros credores.....		
	<b>Acréscimos e diferimentos:</b>		
273	Acréscimos de custos.....		
274	Proveitos diferidos.....		
	<b>Total do Passivo</b>		
	<b>Total dos fundos próprios e do passivo</b>		

B) Demonstração de Resultados Consolidada, de acordo com a estrutura a seguir representada:



# MANUAL DE CONSOLIDAÇÃO DE CONTAS

**BATALHA**

GRUPO PÚBLICO MUNICIPAL DA BATALHA

Código das Contas		Exercícios			
POCAL		Ano n		Ano n-1	
<b>Custos e Perdas</b>					
61	Custo das Mercadorias Vendidas e das matérias consumidas:				
	Mercadorias				
	Matérias				
62	Fornecimentos e serviços externos				
	Custos com pessoal:				
641+642	Remunerações				
643 a 648	Encargos sociais				
63	Transferências e subsídios correntes concedidos e prestações sociais				
66	Amortizações do exercício				
67	Provisões				
65	Outros custos e perdas operacionais				
	(A) Custos e Perdas Operacionais				
68	Custos e Perdas Financeiras				
	(C) Custos e Perdas Correntes				
69	Custos e perdas extraordinários				
	(E) Custos e Perdas do Exercício				
88	Resultado líquido do exercício				
<b>Proveitos e ganhos</b>					
	Vendas de produtos e prestações de serviços:				
7111	Vendas de Mercadorias				
7112+7113	Vendas de Produtos				
712	Prestações de serviços				
72	Impostos e taxas				
	Variação da Produção				
75	Trabalhos para a própria entidade				
73	Proveitos suplementares				
74	Transferências e subsídios obtidos				
76	Outros proveitos e ganhos operacionais				
	(B) Proveitos e Ganhos Operacionais				
78	Proveitos e Ganhos Financeiros				
	(D) Proveitos e Ganhos Correntes				
79	Proveitos e ganhos extraordinários				
	(F) Proveitos Totais				
<b>Resumo:</b>					
Resultados Operacionais		B-A			
Resultados Financeiros		(D-B)-(C-A)			
Resultados Correntes		D-C			
Resultado líquido do exercício		F-E			

C) Anexo às Demonstrações Financeiras, de acordo com a estrutura a seguir representada:

1. Informações relativas às entidades incluídas no perímetro de consolidação e a outras entidades participadas:

a) Relativamente às entidades incluídas no perímetro de consolidação:

- Denominação e sede;

- Motivos da sua inclusão na consolidação com indicação, sendo caso disso, da detenção da totalidade do capital, de forma directa ou indirecta;
  - Número médio de trabalhadores ao serviço, durante o exercício, repartido por categorias.
- b) Relativamente às entidades participadas excluídas do perímetro de consolidação:
- Denominação e sede;
  - Motivos da sua exclusão do perímetro de consolidação com indicação da proporção do capital detido, directa ou indirectamente.
- 2) Informações relativas à imagem verdadeira e apropriada:**
- b) Descrição dos casos em que a aplicação das normas de consolidação não seja suficiente para que as demonstrações financeiras consolidadas dêem uma imagem verdadeira e apropriada da posição financeira e dos resultados do conjunto das entidades incluídas na consolidação;
  - c) Identificação das situações relacionadas com o afastamento da aplicação das normas de consolidação, efectuadas para se obter a necessária imagem verdadeira e apropriada, com indicação das respectivas razões e dos seus efeitos no balanço e na demonstração dos resultados consolidados;
  - d) Indicação das alterações ocorridas, no decurso do exercício, na composição do conjunto das entidades incluídas no perímetro de consolidação, com fundamentação do facto de se tratar ou não de uma alteração significativa.
- 3) Informações relativas aos procedimentos de consolidação:**
- a) Identificação e fundamentação de todos os movimentos extra-contabilísticos efectuados para efeitos de consolidação, nomeadamente no que respeita à eliminação dos investimentos financeiros e das operações recíprocas;
  - b) Discriminação da rubrica «diferenças de consolidação», com indicação dos métodos de cálculo adoptados e explicitação das variações significativas relativamente ao exercício anterior;
  - c) Justificação dos casos excepcionais em que não se tenha adoptado o princípio da consistência na consolidação e avaliação dos seus efeitos no património, na posição financeira e nos resultados do conjunto das entidades incluídas no perímetro de consolidação;
  - d) Situação em que foi utilizada a faculdade prevista no ponto iv) da alínea a) do item 3.5.4.1. destas instruções, se o seu efeito sobre o património, a situação financeira e os resultados do conjunto das entidades incluídas no perímetro de consolidação for materialmente relevante;
  - e) Descrição dos acontecimentos importantes relacionados com o património, a posição financeira e os

resultados de uma entidade incluída no perímetro de consolidação que tenham ocorrido entre a data do balanço dessa entidade e a data do balanço consolidado;

- f) Informações que tornem comparáveis os sucessivos conjuntos de demonstrações financeiras no caso de se alterar significativamente, no decurso do exercício, a composição do conjunto das entidades incluídas no perímetro de consolidação;
- g) Indicação dos montantes dos ajustamentos excepcionais de valor dos activos feitos exclusivamente para fins fiscais e não eliminados da consolidação, juntamente com as razões que o determinaram;
- h) Indicação dos casos excepcionais em que se utilizou a faculdade prevista na alínea b) do item 3.5.2.1. destas instruções, bem como das razões que justificaram a sua utilização;
- i) Opção usada pelo conjunto das entidades incluídas no perímetro de consolidação quanto à contabilização das participações em entidades de natureza empresarial.

**4) Informações relativas ao endividamento de médio e longo prazos:**

- a) Descrição do endividamento consolidado de médio e longo prazos (art. 46.º, n.º 1, da LFL), desagregada por rubrica patrimonial, de acordo com o seguinte mapa:

**Endividamento consolidado de médio e longo prazos**

Ano:

(Designação da autarquia local)

(unidade: euro)

Código/designação das contas a)	Dívidas a terceiros de médio/longo prazos b)					Eliminação de créditos / dívidas recíprocos	Grupo público consolidado
	(Designação do município)	(Designação do serviço municipalizado)	(Designação da empresa municipal)	-	TOTAL		
1	2	3	4	5	6=2+3+4+5	7	8=6-7
<b>Total</b>							

a) A desagregar de acordo com as rubricas do balanço consolidado relativas às dívidas a terceiros - médio e longo prazos.

b) A desdobrar de acordo com as entidades abrangidas pelo perímetro de consolidação.

- b) Montante total das dívidas a terceiros apresentadas no balanço consolidado e que se vençam nos quatro anos seguintes à data do balanço, desagregado por entidade e por rubrica patrimonial.



**BATALHA**  
Câmara Municipal

## MANUAL DE CONSOLIDAÇÃO DE CONTAS

GRUPO PÚBLICO MUNICIPAL DA BATALHA

### 5) Informações sobre saldos e fluxos financeiros:

Descrição dos saldos e dos fluxos financeiros ( art.º 46.º, n.º 1, da LFL ), desagregada por tipo, de acordo com o seguinte mapa:

#### Saldos e fluxos financeiros entre as entidades do grupo público

Ano:

(Designação da autarquia local)

(unidade: euro)

Tipo de fluxos	(Designação das duas entidades abrangidas) a)									
	Obrigações/pagamentos					Direitos/recebimentos				
	Saldo inicial	Obrigações constituídas no exercício	Anulações no exercício	Pagamentos do exercício	Saldo final	Saldo inicial	Direitos constituídos no exercício	Anulações do exercício	Recebimentos do exercício	Saldo final
1	2	3	4	5	6= (2+3)-(4+5)	7	8	9	10	11= (7+8)-(9+10)
Transferências										
Subsídios										
Empréstimos										
Relações comerciais										
Participações do capital em numerário										
Participações do capital em espécie										
Outros										
<b>Total</b>										

a) Relativamente a cada entidade abrangida pelo perímetro de consolidação deve ser elaborado um mapa que espelhe as relações financeiras estabelecidas com cada uma das restantes entidades abrangidas pelo mesmo perímetro, como por exemplo município/serviços municipalizados, município/entidade empresarial, serviços municipalizados/entidade empresarial, entidade empresarial/entidade empresarial e vice versa. Neste quadro devem ser identificadas as entidades a que se referem as operações descritas.

### 6) Informações relativas a compromissos:

- Montante global dos compromissos financeiros que não figurem no balanço consolidado, no caso em que a sua indicação seja útil para a apreciação da situação financeira do conjunto das entidades compreendidas no perímetro de consolidação, incluindo, relativamente às entidades que adotem o POCAL, a discriminação, por agrupamento económico, dos valores que devem ser reflectidos nas contas da classe 0 relativas aos compromissos para exercícios futuros;
- Descrição das responsabilidades das entidades incluídas no perímetro de consolidação por garantias prestadas, desdobrando-as de acordo com a sua natureza e mencionando expressamente as garantias reais, com indicação da norma legal habilitante.

### 7) Informações relativas a políticas contabilísticas:

- Critérios de valorimetria aplicados às várias rubricas das demonstrações financeiras consolidadas e os métodos utilizados no cálculo dos ajustamentos de valor, designadamente no que diz respeito às amortizações, aos ajustamentos e às provisões;
- Cotações utilizadas para conversão em euros dos elementos incluídos nas demonstrações financeiras consolidadas que sejam ou tenham sido originariamente expressos em moeda estrangeira diferente.



**8) Informações relativas a determinadas rubricas:**

- a) Comentário das rubricas «despesas de instalação» e «despesas de investigação e de desenvolvimento»;
- b) Movimentos ocorridos nas rubricas do activo imobilizado constantes do balanço consolidado e nas respectivas amortizações, ajustamentos e provisões;
- c) Indicação dos custos suportados no exercício e respeitantes a empréstimos obtidos para financiar imobilizações, durante a construção, que tenham sido capitalizados nesse período;
- d) Montante dos ajustamentos de valor dos activos abrangidos na consolidação que tenham sido objecto de amortizações e de provisões extraordinárias, feitas exclusivamente para fins fiscais, indicando os motivos que os justificaram;
- e) Indicação global, por categorias de bens, das diferenças materialmente relevantes, entre os custos de elementos do activo circulante, calculados de acordo com os critérios valorimétricos adoptados, e os respectivos preços de mercado;
- f) Fundamentação das circunstâncias especiais que justificaram a atribuição a elementos do activo circulante de um valor inferior ao mais baixo do custo ou do preço do mercado;
- g) Indicação e justificação das provisões extraordinárias respeitantes a elementos do activo circulante relativamente aos quais, face a uma análise comercial razoável, se prevejam descidas estáveis provenientes de flutuações de valor;
- h) Montante total das dívidas a terceiros apresentadas no balanço consolidado, cobertas por garantias reais prestadas pelas entidades incluídas no perímetro de consolidação, com indicação da respectiva natureza, forma e norma habilitante à sua concessão.
- i) Diferença, quando levada ao activo, entre as importâncias das dívidas a pagar e as correspondentes quantias arrecadadas, quando aplicável;
- j) Repartição do valor líquido consolidado das vendas e das prestações de serviços, por categorias de actividades;
- k) Efeitos na determinação do resultado consolidado do exercício resultantes de critérios de valorimetria não previstos na alínea b) do item 3.5.2.1. destas instruções e decorrentes de amortizações e de provisões extraordinárias efectuados com vista a obter vantagens fiscais, quer tenham sido feitas durante o exercício ou em exercícios anteriores, bem como informações adicionais quando tal valorimetria tiver influência materialmente relevante nos impostos futuros do conjunto das entidades incluídas no perímetro de consolidação;
- l) Diferença entre os impostos imputados à demonstração consolidada dos resultados do exercício e dos exercícios anteriores e os impostos já pagos e a pagar relativamente a esses exercícios, desde que essa

diferença seja materialmente relevante para a determinação dos impostos futuros;



**BATALHA**  
Câmara Municipal

## MANUAL DE CONSOLIDAÇÃO DE CONTAS

GRUPO PÚBLICO MUNICIPAL DA BATALHA

- m) Indicação global relativamente às entidades incluídas no perímetro de consolidação das remunerações atribuídas aos membros de cada um dos órgãos executivos e de fiscalização pelo desempenho das respectivas funções, bem como dos órgãos deliberativos das entidades de natureza empresarial;
- n) Indicação dos diplomas legais em que se baseou a reavaliação de imobilizações corpóreas ou de investimentos financeiros, bem como explicitação dos processos de tratamento da inflação adoptados para o cálculo, no caso de utilização de outros métodos de reavaliação;
- o) Elaboração de um quadro discriminativo das reavaliações;
- p) Indicação e comentário das contas do balanço e da demonstração dos resultados consolidados cujos conteúdos não sejam comparáveis com os do exercício anterior;
- q) Demonstração consolidada dos resultados financeiros;
- r) Demonstração consolidada dos resultados extraordinários;
- s) Desdobramento das contas de provisões/ajustamentos acumulados e explicitação dos movimentos ocorridos no exercício;
- t) Indicação dos bens utilizados no regime de locação financeira, com menção dos respectivos valores contabilísticos;
- u) Valor global das dívidas que se encontram tituladas, por rubricas do balanço consolidado, quando nele não estiverem evidenciadas.

### 9) Informações diversas

- a) Outras informações exigidas por diplomas legais;
- b) Outras informações consideradas relevantes para uma melhor compreensão da situação financeira e dos resultados do conjunto das entidades incluídas no perímetro de consolidação.

Batalha, 22 de Março de 2011

Elaborado por,  
*Carlos Agostinho e Benedita Catarina*