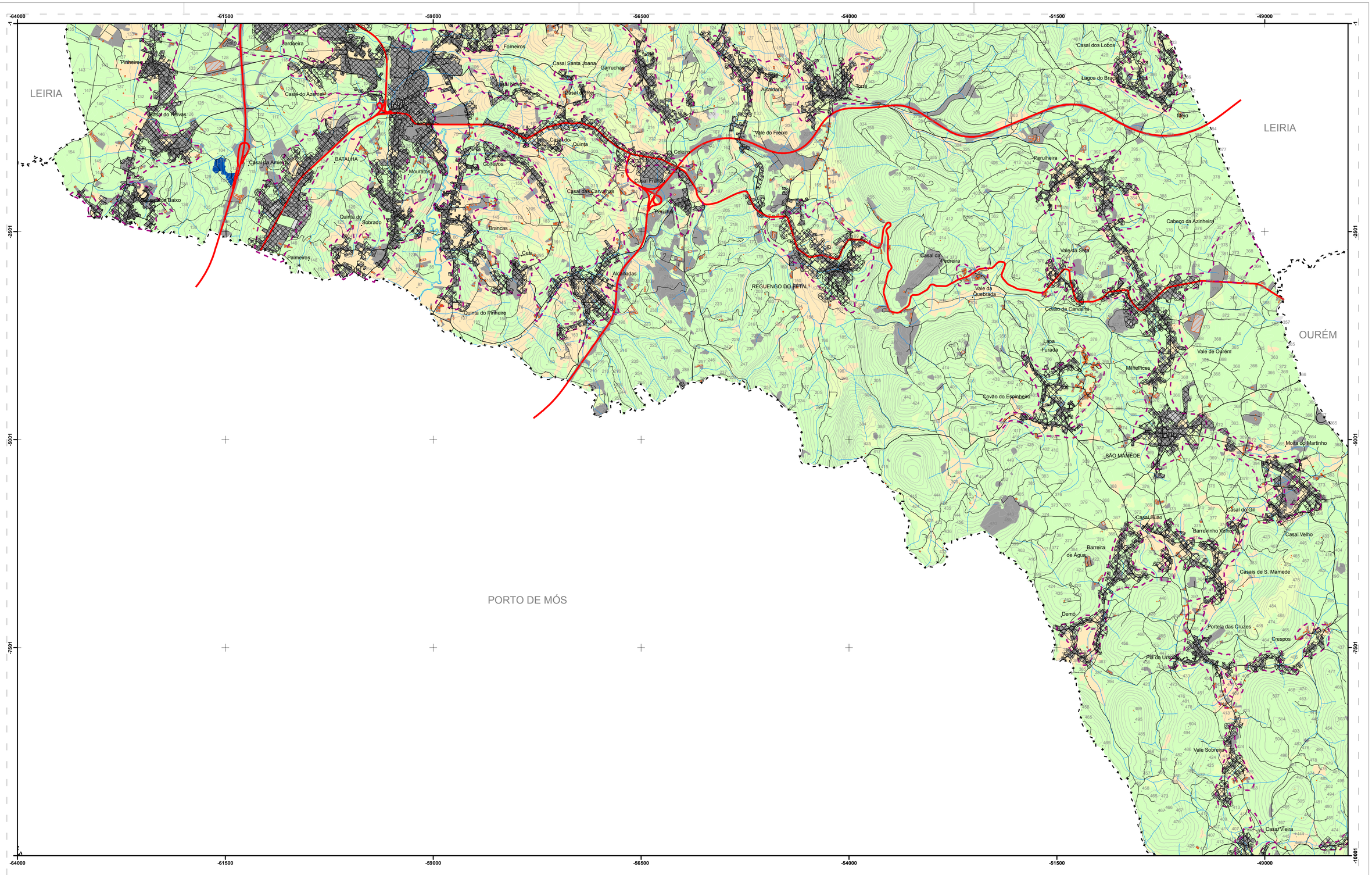

LEGENDA

Base Cartográfica

- Limites Administrativos - CAOP 2014
- Edificado
- Planimetria
- Hidrografia
- 300 Pontos Cotados
- Toponímia

Ocupação do Solo (2012)

- Agricultura
- Áreas Sociais
- Floresta
- Improdutivo
- Inculto
- Superficies Aquáticas

- Rede Rodoviária Nacional

Situação Urbanística

- Áreas de Edificação Consolidada
- Áreas de Edificação dispersa / isolada
- Perímetro Urbano em Vigor

Fonte

Carta de Ocupação do Solo - Município da Batalha, Geoterra (2012)

Identificação da Cartografia de Referência

Entidade Proprietária: Instituto Geográfico do Exército
Entidade Produtora: Instituto Geográfico do Exército
Data de Edição: Edição 3 de 2004
Série Cartográfica Nacional: Carta Militar de Portugal 1:25000, Série M888
Folhas: 297; 308; 309;318; 319
Sistema de Referência: Elipsóide de Hayford
Datum: Datum 73
Projeção Cartográfica: Gauss-Kruger
Exatidão Posicional: menor ou igual a 5m em planimetria e altimetria
Exatidão Temática: 90%
(Art.7º do DR. 10/2009, de 29 de Maio)

Precisão Posicional Nominal da Saída Gráfica: 7,56 m
(Art.6º do DR. 10/2009, de 29 de Maio)

LEIRIA	
297	298
308	OURÉM 309
PORTO DE MÓS 318	319 TORRES NOVAS

1:25000

Datum: Datum 73
Sistema de Projeção: Gauss Kruger
Elipsóide de Referência: Hayford

MUNICÍPIO DA BATALHA

1ª Revisão do Plano Diretor Municipal

BATALHA CÂMARA MUNICIPAL

GEOATRIBUTO PLANEAMENTO E ORDENAMENTO DO TERRITÓRIO

PLANTA DE SITUAÇÃO EXISTENTE

DESENHO	FOLHA
P - 2	308

Maio| 2015

\192.168.0.5\03_projecto\01_PDM\011100402_Batalha\05_trab_curso\Carta_Situacao_Existente\situacao_existente_v5.mxd